



Município de Coronel João Pessoa

Rua São José, 5 - Centro - 59.930-000 - Coronel João Pessoa/ RN
CNPJ: 08.355.471/0001-24

Usuário: PMCJP	Chave de Autenticação Digital 1669-7581-377	Página 170	Ass: <u>48</u>
----------------	--	---------------	----------------

Mapa de preços da pesquisa

Mat: 130307-4

Pesquisa: 344

Emissão: 26/02/2020

Forma de cotação: Por item

Objeto: Registro de preço para futura contratação de empresa visando a aquisição de materiais de construção diversos, para atender a demanda das secretárias solicitantes

ASS: _____

Item	Quantidade	Unid. de medida	Material/Serviço/Denominação	Marca	Valor unitário (R\$)	Valor Total (R\$)	
1	65,00000	Unidade	196 - ACABAMENTO P / VÁLVULA DESCARGA CROMADA				
				Colocação	Credor/Fornecedor		
				1	33 - Francisco Hernandes de Carvalho ME	27,00000	1.755,00
				2	110 - MATERIAL DE CONSTRUÇOES SAO SEBASTIAO LTDA - ME	28,66000	1.862,90
					68,00000	4.420,00	
					Valor médio (R\$):	41,22000	2.679,30
2	100,00000	Unidade	197 - ADAPTADOR 20X1/2				
				Colocação	Credor/Fornecedor		
				1	110 - MATERIAL DE CONSTRUÇOES SAO SEBASTIAO LTDA - ME	0,95000	95,00
				2	319 - LOJA RODRIGUES CONSTRUÇÕES LTDA	1,00000	100,00
					1,20000	120,00	
					Valor médio (R\$):	1,05000	105,00
3	100,00000	Unidade	198 - ADAPTADOR 25X3/4				
				Colocação	Credor/Fornecedor		
				1	319 - LOJA RODRIGUES CONSTRUÇÕES LTDA	1,20000	120,00
				2	110 - MATERIAL DE CONSTRUÇOES SAO SEBASTIAO LTDA - ME	1,30000	130,00
					1,30000	130,00	
					Valor médio (R\$):	1,26667	126,67
4	100,00000	Unidade	199 - ADAPTADOR 32 X 1				
				Colocação	Credor/Fornecedor		
				1	110 - MATERIAL DE CONSTRUÇOES SAO SEBASTIAO LTDA - ME	1,50000	150,00
				1	33 - Francisco Hernandes de Carvalho ME	1,50000	150,00
					1,70000	170,00	
					Valor médio (R\$):	1,56667	156,67
5	100,00000	Unidade	200 - ADESIVO PLÁSTICO 75G				
				Colocação	Credor/Fornecedor		
				1	110 - MATERIAL DE CONSTRUÇOES SAO SEBASTIAO LTDA - ME	2,90000	290,00
				2	33 - Francisco Hernandes de Carvalho ME	4,00000	400,00
					4,80000	480,00	
					Valor médio (R\$):	3,90000	390,00
6	200,00000	Quilogramas	201 - ARAME RECOZIDO 18				
				Colocação	Credor/Fornecedor		
				1	110 - MATERIAL DE CONSTRUÇOES SAO SEBASTIAO LTDA - ME	10,00000	2.000,00
				1	33 - Francisco Hernandes de Carvalho ME	10,00000	2.000,00
					15,00000	3.000,00	
					Valor médio (R\$):	11,66667	2.333,33
7	150,00000	Metros	202 - AREIA MÉDIA				
				Colocação	Credor/Fornecedor		
				1	33 - Francisco Hernandes de Carvalho ME	55,00000	8.250,00
				2	110 - MATERIAL DE CONSTRUÇOES SAO SEBASTIAO LTDA - ME	60,00000	9.000,00
					70,00000	10.500,00	
					Valor médio (R\$):	61,66667	9.250,00
8	100,00000	Unidade	203 - ASSENTO SANITÁRIO BRANCO				
				Colocação	Credor/Fornecedor		
				1	110 - MATERIAL DE CONSTRUÇOES SAO SEBASTIAO LTDA - ME	19,00000	1.900,00
				2	33 - Francisco Hernandes de Carvalho ME	22,00000	2.200,00
					24,00000	2.400,00	
					Valor médio (R\$):	21,66667	2.166,67
9	200,00000	Unidade	204 - ÁSTER PARA ATERRAMENTO				
				Colocação	Credor/Fornecedor		
				1	110 - MATERIAL DE CONSTRUÇOES SAO SEBASTIAO LTDA - ME	9,50000	1.900,00
				2	33 - Francisco Hernandes de Carvalho ME	11,00000	2.200,00
					14,00000	2.800,00	
					Valor médio (R\$):	11,50000	2.300,00
10	50,00000	Unidade	205 - BACIA SANITÁRIA CONV. BRANCA				
				Colocação	Credor/Fornecedor		
				1	110 - MATERIAL DE CONSTRUÇOES SAO SEBASTIAO LTDA - ME	90,00000	4.500,00
				2	319 - LOJA RODRIGUES CONSTRUÇÕES LTDA	120,00000	6.000,00
					126,00000	6.300,00	
					Valor médio (R\$):	112,00000	5.600,00
11	180,00000	BARRA	212 - BARRA FERRO 3/8				
				Colocação	Credor/Fornecedor		
				1	110 - MATERIAL DE CONSTRUÇOES SAO SEBASTIAO LTDA - ME	35,00000	6.300,00
				1	33 - Francisco Hernandes de Carvalho ME	35,00000	6.300,00
					36,00000	6.480,00	
					Valor médio (R\$):	35,33333	6.360,00
12	180,00000	BARRA	213 - BARRA FERRO 5/16				
				Colocação	Credor/Fornecedor		
				1	110 - MATERIAL DE CONSTRUÇOES SAO SEBASTIAO LTDA - ME	26,00000	4.680,00
				1	33 - Francisco Hernandes de Carvalho ME	26,00000	4.680,00
					30,00000	5.400,00	
					Valor médio (R\$):	27,33333	4.920,00
13	100,00000	Unidade	214 - BOCAL PARA LUMINÁRIA 1 X 27				
				Colocação	Credor/Fornecedor		
				1	110 - MATERIAL DE CONSTRUÇOES SAO SEBASTIAO LTDA - ME	4,00000	400,00
				2	33 - Francisco Hernandes de Carvalho ME	5,50000	550,00
					6,00000	600,00	
					Valor médio (R\$):	5,16667	516,67
14	100,00000	Par	215 - BOTA EM COURO (BOTINA ELÁSTICO) - TAMANHO: CONFORME SOLICITADO				
				Colocação	Credor/Fornecedor		
					39,00000	3.900,00	



Município de Coronel João Pessoa

Rua São José, 5 - Centro - 59.930-000 - Coronel João Pessoa/ RN
CNPJ: 08.355.471/0001-24

Usuário: PMCJP

Chave de Autenticação Digital
1669-7581-377

Página
2 de 7

Fis. 46
Mat: 130307-4

Ass. 5.800,00
4.633,33

Mapa de preços da pesquisa

Item	Quantidade	Unidade	Descrição	Valor médio (R\$)	Valor Total (R\$)
2			33 - Francisco Hernandes de Carvalho ME	42,0000	4.200,00
3			319 - LOJA RODRIGUES CONSTRUÇÕES LTDA	58,0000	5.800,00
				Valor médio (R\$):	46,3333
15	20,00000	Metros	216 - BRITA GROSSA		
	Colocação	Credor/Fornecedor	Marca	Valor unitário (R\$)	Valor Total (R\$)
	1	33 - Francisco Hernandes de Carvalho ME		110,0000	2.200,00
	2	319 - LOJA RODRIGUES CONSTRUÇÕES LTDA		130,0000	2.600,00
	3	110 - MATERIAL DE CONSTRUÇOES SAO SEBASTIAO LTDA - ME		140,0000	2.800,00
				Valor médio (R\$):	126,6667
16	100,00000	Metros	217 - BRITA MÉDIA		
	Colocação	Credor/Fornecedor	Marca	Valor unitário (R\$)	Valor Total (R\$)
	1	33 - Francisco Hernandes de Carvalho ME		120,0000	12.000,00
	2	319 - LOJA RODRIGUES CONSTRUÇÕES LTDA		130,0000	13.000,00
	3	110 - MATERIAL DE CONSTRUÇOES SAO SEBASTIAO LTDA - ME		140,0000	14.000,00
				Valor médio (R\$):	130,0000
17	20,00000	Unidade	219 - CABO DE ENXADA 1,20MTS		
	Colocação	Credor/Fornecedor	Marca	Valor unitário (R\$)	Valor Total (R\$)
	1	110 - MATERIAL DE CONSTRUÇOES SAO SEBASTIAO LTDA - ME		10,0000	200,00
	2	33 - Francisco Hernandes de Carvalho ME		11,0000	220,00
	3	319 - LOJA RODRIGUES CONSTRUÇÕES LTDA		12,0000	240,00
				Valor médio (R\$):	11,0000
18	600,00000	Unidade	220 - CABO FLEXÍVEL 10.0MM		
	Colocação	Credor/Fornecedor	Marca	Valor unitário (R\$)	Valor Total (R\$)
	1	110 - MATERIAL DE CONSTRUÇOES SAO SEBASTIAO LTDA - ME		3,9000	2.340,00
	2	33 - Francisco Hernandes de Carvalho ME		4,8000	2.880,00
	3	319 - LOJA RODRIGUES CONSTRUÇÕES LTDA		6,8000	4.080,00
				Valor médio (R\$):	5,1667
19	50,00000	ROLO	221 - CABO FLEXÍVEL 2,5 MM		
	Colocação	Credor/Fornecedor	Marca	Valor unitário (R\$)	Valor Total (R\$)
	1	110 - MATERIAL DE CONSTRUÇOES SAO SEBASTIAO LTDA - ME		2,9000	145,00
	2	33 - Francisco Hernandes de Carvalho ME		125,0000	6.250,00
	3	319 - LOJA RODRIGUES CONSTRUÇÕES LTDA		145,0000	7.250,00
				Valor médio (R\$):	90,9667
20	1.000,00000	METRO	222 - CABO FLEXÍVEL 4,0 MM		
	Colocação	Credor/Fornecedor	Marca	Valor unitário (R\$)	Valor Total (R\$)
	1	33 - Francisco Hernandes de Carvalho ME		2,5000	2.500,00
	2	110 - MATERIAL DE CONSTRUÇOES SAO SEBASTIAO LTDA - ME		2,9000	2.900,00
	2	319 - LOJA RODRIGUES CONSTRUÇÕES LTDA		2,9000	2.900,00
				Valor médio (R\$):	2,7667
21	700,00000	METRO	223 - CABO FLEXÍVEL 6,0 MM		
	Colocação	Credor/Fornecedor	Marca	Valor unitário (R\$)	Valor Total (R\$)
	1	110 - MATERIAL DE CONSTRUÇOES SAO SEBASTIAO LTDA - ME		3,2000	2.240,00
	2	319 - LOJA RODRIGUES CONSTRUÇÕES LTDA		3,4000	2.380,00
	3	33 - Francisco Hernandes de Carvalho ME		3,8000	2.660,00
				Valor médio (R\$):	3,4667
22	20,00000	ROLO	224 - CABO PP 2 X 4 MM		
	Colocação	Credor/Fornecedor	Marca	Valor unitário (R\$)	Valor Total (R\$)
	1	110 - MATERIAL DE CONSTRUÇOES SAO SEBASTIAO LTDA - ME		4,9000	98,00
	2	33 - Francisco Hernandes de Carvalho ME		600,0000	12.000,00
	3	319 - LOJA RODRIGUES CONSTRUÇÕES LTDA		750,0000	15.000,00
				Valor médio (R\$):	451,6333
23	50,00000	Unidade	225 - CADEADO 20		
	Colocação	Credor/Fornecedor	Marca	Valor unitário (R\$)	Valor Total (R\$)
	1	110 - MATERIAL DE CONSTRUÇOES SAO SEBASTIAO LTDA - ME		8,5000	425,00
	2	319 - LOJA RODRIGUES CONSTRUÇÕES LTDA		10,5000	525,00
	3	33 - Francisco Hernandes de Carvalho ME		11,0000	550,00
				Valor médio (R\$):	10,0000
24	50,00000	Unidade	227 - CADEADO 40		
	Colocação	Credor/Fornecedor	Marca	Valor unitário (R\$)	Valor Total (R\$)
	1	110 - MATERIAL DE CONSTRUÇOES SAO SEBASTIAO LTDA - ME		13,0000	650,00
	2	319 - LOJA RODRIGUES CONSTRUÇÕES LTDA		20,0000	1.000,00
	3	33 - Francisco Hernandes de Carvalho ME		25,0000	1.250,00
				Valor médio (R\$):	19,3333
25	20,00000	Unidade	228 - CAIXA D' ÁGUA 1.000LT		
	Colocação	Credor/Fornecedor	Marca	Valor unitário (R\$)	Valor Total (R\$)
	1	110 - MATERIAL DE CONSTRUÇOES SAO SEBASTIAO LTDA - ME		230,0000	4.600,00
	2	319 - LOJA RODRIGUES CONSTRUÇÕES LTDA		310,0000	6.200,00
	3	33 - Francisco Hernandes de Carvalho ME		330,0000	6.600,00
				Valor médio (R\$):	290,0000
26	13,00000	Unidade	229 - CAIXA D' ÁGUA 2.000LT		
	Colocação	Credor/Fornecedor	Marca	Valor unitário (R\$)	Valor Total (R\$)
	1	110 - MATERIAL DE CONSTRUÇOES SAO SEBASTIAO LTDA - ME		580,0000	7.540,00
	2	33 - Francisco Hernandes de Carvalho ME		630,0000	8.190,00
	3	319 - LOJA RODRIGUES CONSTRUÇÕES LTDA		920,0000	11.960,00
				Valor médio (R\$):	710,0000
27	5,00000	Unidade	230 - CAIXA D' ÁGUA 5.000LT		
	Colocação	Credor/Fornecedor	Marca	Valor unitário (R\$)	Valor Total (R\$)
	1	110 - MATERIAL DE CONSTRUÇOES SAO SEBASTIAO LTDA - ME		1.400,0000	7.000,00
	2	33 - Francisco Hernandes de Carvalho ME		1.698,0000	8.490,00
	3	319 - LOJA RODRIGUES CONSTRUÇÕES LTDA		2.400,0000	12.000,00
				Valor médio (R\$):	1.832,6667
28	100,00000	Unidade	232 - CAIXA DE DESCARGA EXTERNA COMPLETA		
	Colocação	Credor/Fornecedor	Marca	Valor unitário (R\$)	Valor Total (R\$)
	1	33 - Francisco Hernandes de Carvalho ME		32,0000	3.200,00
	2	110 - MATERIAL DE CONSTRUÇOES SAO SEBASTIAO LTDA - ME		40,0000	4.000,00
	3	319 - LOJA RODRIGUES CONSTRUÇÕES LTDA		46,0000	4.600,00



Município de Coronel João Pessoa

Rua São José, 5 - Centro - 59.930-000 - Coronel João Pessoa/ RN
CNPJ: 08.355.471/0001-24

Usuário: PMCJP

Chave de Autenticação Digital
1669-7581-377

Página
15

Mat: 130307-4

Ass.

Mapa de preços da pesquisa

				Valor médio (R\$):	39,3333	3.933,33
29	15,00000	Unidade	233 - CAIXA SIFONADA RIGIDA 100X100X50			
	Colocação	Credor/Fornecedor	Marca	Valor unitário (R\$)		Valor Total (R\$)
	1	110 - MATERIAL DE CONSTRUÇOES SAO SEBASTIAO LTDA - ME		9,00000		135,00
	2	319 - LOJA RODRIGUES CONSTRUÇÕES LTDA		11,00000		165,00
	3	33 - Francisco Hernandes de Carvalho ME		70,00000		1.050,00
				Valor médio (R\$):	30,00000	450,00
30	150,00000	BARRA	234 - CANTONEIRA 1 X 1/8			
	Colocação	Credor/Fornecedor	Marca	Valor unitário (R\$)		Valor Total (R\$)
	1	33 - Francisco Hernandes de Carvalho ME		9,00000		1.350,00
	2	110 - MATERIAL DE CONSTRUÇOES SAO SEBASTIAO LTDA - ME		25,00000		3.750,00
	3	319 - LOJA RODRIGUES CONSTRUÇÕES LTDA		48,00000		7.200,00
				Valor médio (R\$):	27,33333	4.100,00
31	100,00000	Unidade	237 - CHAPA ONDULADA GALV.			
	Colocação	Credor/Fornecedor	Marca	Valor unitário (R\$)		Valor Total (R\$)
	1	33 - Francisco Hernandes de Carvalho ME		98,00000		9.800,00
	2	319 - LOJA RODRIGUES CONSTRUÇÕES LTDA		110,00000		11.000,00
				Valor médio (R\$):	104,00000	10.400,00
32	30,00000	Unidade	239 - CHUVEIRO PLASTICO			
	Colocação	Credor/Fornecedor	Marca	Valor unitário (R\$)		Valor Total (R\$)
	1	33 - Francisco Hernandes de Carvalho ME		5,50000		165,00
	2	110 - MATERIAL DE CONSTRUÇOES SAO SEBASTIAO LTDA - ME		7,00000		210,00
	3	319 - LOJA RODRIGUES CONSTRUÇÕES LTDA		10,00000		300,00
				Valor médio (R\$):	7,50000	225,00
33	1.200,00000	Saco	240 - CIMENTO SACO COM 50K			
	Colocação	Credor/Fornecedor	Marca	Valor unitário (R\$)		Valor Total (R\$)
	1	33 - Francisco Hernandes de Carvalho ME		21,00000		25.200,00
	2	110 - MATERIAL DE CONSTRUÇOES SAO SEBASTIAO LTDA - ME		22,00000		26.400,00
	3	319 - LOJA RODRIGUES CONSTRUÇÕES LTDA		24,00000		28.800,00
				Valor médio (R\$):	22,33333	26.800,00
34	50,00000	Litro	241 - COLA BRANCO 1K			
	Colocação	Credor/Fornecedor	Marca	Valor unitário (R\$)		Valor Total (R\$)
	1	110 - MATERIAL DE CONSTRUÇOES SAO SEBASTIAO LTDA - ME		10,00000		500,00
	2	33 - Francisco Hernandes de Carvalho ME		13,00000		650,00
	3	319 - LOJA RODRIGUES CONSTRUÇÕES LTDA		14,00000		700,00
				Valor médio (R\$):	12,33333	616,67
35	50,00000	Unidade	243 - COLUNA AÇO 3/8 6MT			
	Colocação	Credor/Fornecedor	Marca	Valor unitário (R\$)		Valor Total (R\$)
	1	33 - Francisco Hernandes de Carvalho ME		96,00000		4.800,00
	2	319 - LOJA RODRIGUES CONSTRUÇÕES LTDA		99,00000		4.950,00
	3	110 - MATERIAL DE CONSTRUÇOES SAO SEBASTIAO LTDA - ME		100,00000		5.000,00
				Valor médio (R\$):	98,33333	4.916,67
36	50,00000	Unidade	244 - COLUNA AÇO 5/16 6MT			
	Colocação	Credor/Fornecedor	Marca	Valor unitário (R\$)		Valor Total (R\$)
	1	319 - LOJA RODRIGUES CONSTRUÇÕES LTDA		78,00000		3.900,00
	2	33 - Francisco Hernandes de Carvalho ME		81,00000		4.050,00
	3	110 - MATERIAL DE CONSTRUÇOES SAO SEBASTIAO LTDA - ME		85,00000		4.250,00
				Valor médio (R\$):	81,33333	4.066,67
37	50,00000	Litro	245 - SINT. 3.600 BRANCA			
	Colocação	Credor/Fornecedor	Marca	Valor unitário (R\$)		Valor Total (R\$)
	1	33 - Francisco Hernandes de Carvalho ME		55,00000		2.750,00
	2	110 - MATERIAL DE CONSTRUÇOES SAO SEBASTIAO LTDA - ME		60,00000		3.000,00
	3	319 - LOJA RODRIGUES CONSTRUÇÕES LTDA		69,00000		3.450,00
				Valor médio (R\$):	61,33333	3.066,67
38	100,00000	Litro	246 - ESMALTE SINT. 3.600 MARFIM			
	Colocação	Credor/Fornecedor	Marca	Valor unitário (R\$)		Valor Total (R\$)
	1	33 - Francisco Hernandes de Carvalho ME		55,00000		5.500,00
	2	110 - MATERIAL DE CONSTRUÇOES SAO SEBASTIAO LTDA - ME		60,00000		6.000,00
	3	319 - LOJA RODRIGUES CONSTRUÇÕES LTDA		69,00000		6.900,00
				Valor médio (R\$):	61,33333	6.133,33
39	70,00000	Litro	248 - ESMALTE SINT. 3.600 VERMELHO			
	Colocação	Credor/Fornecedor	Marca	Valor unitário (R\$)		Valor Total (R\$)
	1	33 - Francisco Hernandes de Carvalho ME		55,00000		3.850,00
	2	110 - MATERIAL DE CONSTRUÇOES SAO SEBASTIAO LTDA - ME		60,00000		4.200,00
	3	319 - LOJA RODRIGUES CONSTRUÇÕES LTDA		69,00000		4.830,00
				Valor médio (R\$):	61,33333	4.293,33
40	50,00000	Unidade	249 - DISJUNTOR TRIPOLAR 10 A 50 AMP			
	Colocação	Credor/Fornecedor	Marca	Valor unitário (R\$)		Valor Total (R\$)
	1	33 - Francisco Hernandes de Carvalho ME		28,00000		1.400,00
	2	110 - MATERIAL DE CONSTRUÇOES SAO SEBASTIAO LTDA - ME		40,00000		2.000,00
	3	319 - LOJA RODRIGUES CONSTRUÇÕES LTDA		48,00000		2.400,00
				Valor médio (R\$):	38,66667	1.933,33
41	20,00000	ROLO	250 - ELETRODUTO CONJUGADO 1/2			
	Colocação	Credor/Fornecedor	Marca	Valor unitário (R\$)		Valor Total (R\$)
	1	110 - MATERIAL DE CONSTRUÇOES SAO SEBASTIAO LTDA - ME		29,00000		580,00
	2	33 - Francisco Hernandes de Carvalho ME		32,00000		640,00
	3	319 - LOJA RODRIGUES CONSTRUÇÕES LTDA		40,00000		800,00
				Valor médio (R\$):	33,66667	673,33
42	50,00000	Unidade	251 - ENCHADA COM CABO 1,20			
	Colocação	Credor/Fornecedor	Marca	Valor unitário (R\$)		Valor Total (R\$)
	1	33 - Francisco Hernandes de Carvalho ME		34,00000		1.700,00
	2	110 - MATERIAL DE CONSTRUÇOES SAO SEBASTIAO LTDA - ME		40,00000		2.000,00
	3	319 - LOJA RODRIGUES CONSTRUÇÕES LTDA		48,00000		2.400,00
				Valor médio (R\$):	40,66667	2.033,33
43	50,00000	Unidade	252 - EXTENÇÃO 10MT			



Município de Coronel João Pessoa

Rua São José, 5 - Centro - 59.930-000 - Coronel João Pessoa/ RN
CNPJ: 08.355.471/0001-24

Usuário: PMCP

Chave de Autenticação Digital
1669-7581-377

Página: 4/10

PMCP
48
Mat: 130307-4
Ass.

Mapa de preços da pesquisa

Colocação	Credor/Fornecedor	Marca	Valor unitário (R\$)	Valor Total (R\$)
1	33 - Francisco Hernandes de Carvalho ME		12,00000	600,00
2	110 - MATERIAL DE CONSTRUÇOES SAO SEBASTIAO LTDA - ME		18,00000	900,00
3	319 - LOJA RODRIGUES CONSTRUÇÕES LTDA		24,00000	1.200,00
			Valor médio (R\$):	900,00
44	30,00000	Unidade	254 - FECHADURA COM MAÇANETA RETA 40MM CROMADO	
1	33 - Francisco Hernandes de Carvalho ME		32,00000	960,00
2	110 - MATERIAL DE CONSTRUÇOES SAO SEBASTIAO LTDA - ME		33,50000	1.005,00
3	319 - LOJA RODRIGUES CONSTRUÇÕES LTDA		48,00000	1.440,00
			Valor médio (R\$):	1.135,00
45	30,00000	Unidade	255 - FECHADURA CROMADO - ESPESSURA DA PORTA: 25 A 40MM - DIMENSÕES APROXIMADAS DA EMBALAGEM: 22 X 11 X 5 CM (COMPRIMENTO X LARGURA X ALTURA)	
1	33 - Francisco Hernandes de Carvalho ME		31,00000	930,00
2	110 - MATERIAL DE CONSTRUÇOES SAO SEBASTIAO LTDA - ME		35,00000	1.050,00
3	319 - LOJA RODRIGUES CONSTRUÇÕES LTDA		44,00000	1.320,00
			Valor médio (R\$):	1.100,00
46	50,00000	BARRA	256 - FERRO REDONDO LISO 3/8	
1	33 - Francisco Hernandes de Carvalho ME		22,00000	1.100,00
2	319 - LOJA RODRIGUES CONSTRUÇÕES LTDA		24,00000	1.200,00
3	110 - MATERIAL DE CONSTRUÇOES SAO SEBASTIAO LTDA - ME		37,00000	1.850,00
			Valor médio (R\$):	1.383,33
47	100,00000	Unidade	257 - FITA ISOLANTE C/20 M	
1	110 - MATERIAL DE CONSTRUÇOES SAO SEBASTIAO LTDA - ME		5,00000	500,00
1	33 - Francisco Hernandes de Carvalho ME		5,00000	500,00
2	319 - LOJA RODRIGUES CONSTRUÇÕES LTDA		6,90000	690,00
			Valor médio (R\$):	563,33
48	80,00000	Unidade	259 - TINTA SEMI BRILHO LATA 18LT - COR CONFORME SOLICITAÇÃO	
1	33 - Francisco Hernandes de Carvalho ME		95,00000	7.600,00
2	110 - MATERIAL DE CONSTRUÇOES SAO SEBASTIAO LTDA - ME		148,00000	11.840,00
3	319 - LOJA RODRIGUES CONSTRUÇÕES LTDA		268,00000	21.440,00
			Valor médio (R\$):	13.626,67
49	50,00000	Unidade	260 - JOELHO 45° 100 MM ESGOTO	
1	110 - MATERIAL DE CONSTRUÇOES SAO SEBASTIAO LTDA - ME		5,00000	250,00
1	33 - Francisco Hernandes de Carvalho ME		5,00000	250,00
2	319 - LOJA RODRIGUES CONSTRUÇÕES LTDA		6,00000	300,00
			Valor médio (R\$):	266,67
50	250,00000	Unidade	261 - JOELHO 45° 40 MM ESGOTO	
1	33 - Francisco Hernandes de Carvalho ME		1,00000	250,00
2	110 - MATERIAL DE CONSTRUÇOES SAO SEBASTIAO LTDA - ME		1,50000	375,00
2	319 - LOJA RODRIGUES CONSTRUÇÕES LTDA		1,50000	375,00
			Valor médio (R\$):	333,33
51	200,00000	Unidade	262 - JOELHO 45° 50 MM ESGOTO	
1	33 - Francisco Hernandes de Carvalho ME		2,00000	400,00
2	319 - LOJA RODRIGUES CONSTRUÇÕES LTDA		2,50000	500,00
3	110 - MATERIAL DE CONSTRUÇOES SAO SEBASTIAO LTDA - ME		2,90000	580,00
			Valor médio (R\$):	493,33
52	150,00000	Unidade	263 - JOELHO 45° 75 MM ESGOTO	
1	33 - Francisco Hernandes de Carvalho ME		3,50000	525,00
2	110 - MATERIAL DE CONSTRUÇOES SAO SEBASTIAO LTDA - ME		4,40000	660,00
3	319 - LOJA RODRIGUES CONSTRUÇÕES LTDA		5,80000	870,00
			Valor médio (R\$):	685,00
53	50,00000	Unidade	264 - JOELHO SOLDAVEL 20MM	
1	33 - Francisco Hernandes de Carvalho ME		0,50000	25,00
1	319 - LOJA RODRIGUES CONSTRUÇÕES LTDA		0,50000	25,00
2	110 - MATERIAL DE CONSTRUÇOES SAO SEBASTIAO LTDA - ME		0,70000	35,00
			Valor médio (R\$):	28,33
54	50,00000	Unidade	265 - JOELHO SOLDAVEL 25X1/2	
1	33 - Francisco Hernandes de Carvalho ME		0,80000	40,00
2	110 - MATERIAL DE CONSTRUÇOES SAO SEBASTIAO LTDA - ME		1,00000	50,00
2	319 - LOJA RODRIGUES CONSTRUÇÕES LTDA		1,00000	50,00
			Valor médio (R\$):	46,67
55	50,00000	Unidade	266 - JOELHO SOLDAVEL 32 MM	
1	33 - Francisco Hernandes de Carvalho ME		1,00000	50,00
2	110 - MATERIAL DE CONSTRUÇOES SAO SEBASTIAO LTDA - ME		1,25000	62,50
3	319 - LOJA RODRIGUES CONSTRUÇÕES LTDA		1,30000	65,00
			Valor médio (R\$):	59,17
56	50,00000	Unidade	267 - JOELHO SOLDAVEL 50 MM	
1	33 - Francisco Hernandes de Carvalho ME		3,50000	175,00
1	319 - LOJA RODRIGUES CONSTRUÇÕES LTDA		3,50000	175,00
2	110 - MATERIAL DE CONSTRUÇOES SAO SEBASTIAO LTDA - ME		5,00000	250,00
			Valor médio (R\$):	200,00
57	20,00000	Unidade	270 - KIT BANHEIRO INOX	



Município de Coronel João Pessoa

Rua São José, 5 - Centro - 59.930-000 - Coronel João Pessoa/ RN
CNPJ: 08.355.471/0001-24

Usuário: PMSJP
Chave de Autenticação Digital: 1669-7581-377

PMSJP
Página 49
FIS 10
Mat: 130307-4
Ass.

Mapa de preços da pesquisa

Item	Quantidade	Unidade	Descrição	Marca	Valor unitário (R\$)	Valor Total (R\$)
	3	Colocação	Credor/Fornecedor	Marca	32,00000	640,00
					90,00000	1.800,00
					220,00000	4.400,00
					Valor médio (R\$): 114,00000	
58	20,00000	Unidade	271 - KIT BANHEIRO METAL			
	3	Colocação	Credor/Fornecedor	Marca	28,00000	560,00
					48,00000	960,00
					60,00000	1.200,00
					Valor médio (R\$): 45,33333	
59	100,00000	Unidade	272 - LAMPADA ELETRONICA 15W			
	3	Colocação	Credor/Fornecedor	Marca	9,50000	950,00
					10,50000	1.050,00
					11,00000	1.100,00
					Valor médio (R\$): 10,33333	
60	100,00000	Unidade	273 - LAMPADA ELETRONICA 20W			
	2	Colocação	Credor/Fornecedor	Marca	12,00000	1.200,00
					12,00000	1.200,00
					16,00000	1.600,00
					Valor médio (R\$): 13,33333	
61	60,00000	Unidade	274 - LAMPADA ELETRONICA 45W			
	3	Colocação	Credor/Fornecedor	Marca	35,00000	2.100,00
					55,00000	3.300,00
					60,00000	3.600,00
					Valor médio (R\$): 50,00000	
62	30,00000	Unidade	275 - LAVATORIO COM COLUMNA			
	3	Colocação	Credor/Fornecedor	Marca	110,00000	3.300,00
					115,00000	3.450,00
					120,00000	3.600,00
					Valor médio (R\$): 115,00000	
63	30,00000	Unidade	276 - LAVATORIO SUSENSO			
	2	Colocação	Credor/Fornecedor	Marca	15,00000	450,00
					55,00000	1.650,00
					55,00000	1.650,00
					Valor médio (R\$): 41,66667	
64	50,00000	Par	277 - LUVA EM COURO			
	3	Colocação	Credor/Fornecedor	Marca	8,00000	400,00
					9,00000	450,00
					12,00000	600,00
					Valor médio (R\$): 9,66667	
65	25,00000	Par	278 - LUVA EM PANO			
	3	Colocação	Credor/Fornecedor	Marca	4,00000	100,00
					4,50000	112,50
					5,00000	125,00
					Valor médio (R\$): 4,50000	
66	50,00000	METRO	280 - MANGOTE 2"			
	3	Colocação	Credor/Fornecedor	Marca	19,00000	950,00
					24,00000	1.200,00
					25,00000	1.250,00
					Valor médio (R\$): 22,66667	
67	20,00000	Unidade	282 - MARTELO			
	3	Colocação	Credor/Fornecedor	Marca	18,00000	360,00
					20,00000	400,00
					28,00000	560,00
					Valor médio (R\$): 22,00000	
68	15,00000	Unidade	287 - MOTOR BOMBA 1			
	3	Colocação	Credor/Fornecedor	Marca	235,00000	3.525,00
					330,00000	4.950,00
					450,00000	6.750,00
					Valor médio (R\$): 338,33333	
69	15,00000	Unidade	288 - MOTOR BOMBA 1/2			
	3	Colocação	Credor/Fornecedor	Marca	128,00000	1.920,00
					160,00000	2.400,00
					390,00000	5.850,00
					Valor médio (R\$): 226,00000	
70	40,00000	Unidade	289 - OCULOS DE PROTEÇÃO			
	3	Colocação	Credor/Fornecedor	Marca	4,50000	180,00
					8,00000	320,00
					10,00000	400,00
					Valor médio (R\$): 7,50000	
71	10,00000	Unidade	290 - PIA INOX 150X60			
	1	Colocação	Credor/Fornecedor	Marca	185,00000	1.850,00



Município de Coronel João Pessoa

Rua São José, 5 - Centro - 59.930-000 - Coronel João Pessoa/ RN
CNPJ: 08.355.471/0001-24

Usuário: PMCJP
Chave de Autenticação Digital
1669-7581-377

Página
P/M/S: 50

Mat: 130307-4

Ass.

Mapa de preços da pesquisa

Item	Quantidade	Unidade	Descrição	Valor médio (R\$)	Valor Total (R\$)	
2			110 - MATERIAL DE CONSTRUÇOES SAO SEBASTIAO LTDA - ME	220,00000	2.200,00	
2			319 - LOJA RODRIGUES CONSTRUÇÕES LTDA	220,00000	2.200,00	
				Valor médio (R\$):	2.065,33	
72	30,00000	Unidade	291 - PORTA SOFONADA 210 X 60			
		Colocação	Credor/Fornecedor	Marca	Valor unitário (R\$)	Valor Total (R\$)
	1		319 - LOJA RODRIGUES CONSTRUÇÕES LTDA		79,00000	2.370,00
	2		110 - MATERIAL DE CONSTRUÇOES SAO SEBASTIAO LTDA - ME		85,00000	2.550,00
	2		33 - Francisco Hernandes de Carvalho ME		85,00000	2.550,00
				Valor médio (R\$):	2.490,00	
73	30,00000	Unidade	292 - PORTA SOFONADA 210 X 70			
		Colocação	Credor/Fornecedor	Marca	Valor unitário (R\$)	Valor Total (R\$)
	1		319 - LOJA RODRIGUES CONSTRUÇÕES LTDA		89,00000	2.670,00
	2		110 - MATERIAL DE CONSTRUÇOES SAO SEBASTIAO LTDA - ME		90,00000	2.700,00
	2		33 - Francisco Hernandes de Carvalho ME		90,00000	2.700,00
				Valor médio (R\$):	2.690,00	
74	30,00000	Unidade	293 - PORTA SOFONADA 210 X 80			
		Colocação	Credor/Fornecedor	Marca	Valor unitário (R\$)	Valor Total (R\$)
	1		319 - LOJA RODRIGUES CONSTRUÇÕES LTDA		99,00000	2.970,00
	2		110 - MATERIAL DE CONSTRUÇOES SAO SEBASTIAO LTDA - ME		100,00000	3.000,00
	3		33 - Francisco Hernandes de Carvalho ME		102,00000	3.060,00
				Valor médio (R\$):	3.010,00	
75	100,00000	Quilogramas	294 - PREGO 1 1/2 X 12			
		Colocação	Credor/Fornecedor	Marca	Valor unitário (R\$)	Valor Total (R\$)
	1		110 - MATERIAL DE CONSTRUÇOES SAO SEBASTIAO LTDA - ME		11,00000	1.100,00
	1		33 - Francisco Hernandes de Carvalho ME		11,00000	1.100,00
	2		319 - LOJA RODRIGUES CONSTRUÇÕES LTDA		12,00000	1.200,00
				Valor médio (R\$):	1.133,33	
76	50,00000	Quilogramas	295 - PREGO 1 1/2 X 15			
		Colocação	Credor/Fornecedor	Marca	Valor unitário (R\$)	Valor Total (R\$)
	1		33 - Francisco Hernandes de Carvalho ME		10,00000	500,00
	2		110 - MATERIAL DE CONSTRUÇOES SAO SEBASTIAO LTDA - ME		12,00000	600,00
	3		319 - LOJA RODRIGUES CONSTRUÇÕES LTDA		13,00000	650,00
				Valor médio (R\$):	583,33	
77	100,00000	Quilogramas	296 - PREGO 18 X 27			
		Colocação	Credor/Fornecedor	Marca	Valor unitário (R\$)	Valor Total (R\$)
	1		33 - Francisco Hernandes de Carvalho ME		9,75000	975,00
	2		319 - LOJA RODRIGUES CONSTRUÇÕES LTDA		12,00000	1.200,00
	3		110 - MATERIAL DE CONSTRUÇOES SAO SEBASTIAO LTDA - ME		13,00000	1.300,00
				Valor médio (R\$):	1.158,33	
78	50,00000	Quilogramas	297 - PREGO 2 1/2 X 10			
		Colocação	Credor/Fornecedor	Marca	Valor unitário (R\$)	Valor Total (R\$)
	1		319 - LOJA RODRIGUES CONSTRUÇÕES LTDA		12,00000	600,00
	2		33 - Francisco Hernandes de Carvalho ME		13,00000	650,00
	3		110 - MATERIAL DE CONSTRUÇOES SAO SEBASTIAO LTDA - ME		14,00000	700,00
				Valor médio (R\$):	650,00	
79	50,00000	Quilogramas	298 - PREGO 3 X 8			
		Colocação	Credor/Fornecedor	Marca	Valor unitário (R\$)	Valor Total (R\$)
	1		33 - Francisco Hernandes de Carvalho ME		12,00000	600,00
	2		110 - MATERIAL DE CONSTRUÇOES SAO SEBASTIAO LTDA - ME		14,00000	700,00
	3		319 - LOJA RODRIGUES CONSTRUÇÕES LTDA		78,00000	3.900,00
				Valor médio (R\$):	1.733,33	
80	50,00000	Unidade	299 - QUADRO DE DISTRIBUIÇÃO 7 A 12 CIRCUITOS S/ BARRAM			
		Colocação	Credor/Fornecedor	Marca	Valor unitário (R\$)	Valor Total (R\$)
	1		33 - Francisco Hernandes de Carvalho ME		25,00000	1.250,00
	2		319 - LOJA RODRIGUES CONSTRUÇÕES LTDA		78,00000	3.900,00
	3		110 - MATERIAL DE CONSTRUÇOES SAO SEBASTIAO LTDA - ME		90,00000	4.500,00
				Valor médio (R\$):	3.216,67	
81	50,00000	Unidade	303 - REGISTRO DE GAVETA 1 1/2			
		Colocação	Credor/Fornecedor	Marca	Valor unitário (R\$)	Valor Total (R\$)
	1		110 - MATERIAL DE CONSTRUÇOES SAO SEBASTIAO LTDA - ME		35,00000	1.750,00
	2		33 - Francisco Hernandes de Carvalho ME		85,00000	4.250,00
	3		319 - LOJA RODRIGUES CONSTRUÇÕES LTDA		98,00000	4.900,00
				Valor médio (R\$):	3.633,33	
82	50,00000	Unidade	304 - REGISTRO DE GAVETA 3 /4			
		Colocação	Credor/Fornecedor	Marca	Valor unitário (R\$)	Valor Total (R\$)
	1		33 - Francisco Hernandes de Carvalho ME		42,00000	2.100,00
	2		319 - LOJA RODRIGUES CONSTRUÇÕES LTDA		55,00000	2.750,00
	3		110 - MATERIAL DE CONSTRUÇOES SAO SEBASTIAO LTDA - ME		65,00000	3.250,00
				Valor médio (R\$):	2.700,00	
83	40,00000	Unidade	305 - REGISTRO DE PRESSÃO 1416 3/4 C 50			
		Colocação	Credor/Fornecedor	Marca	Valor unitário (R\$)	Valor Total (R\$)
	1		319 - LOJA RODRIGUES CONSTRUÇÕES LTDA		48,00000	1.920,00
	2		33 - Francisco Hernandes de Carvalho ME		55,00000	2.200,00
	3		110 - MATERIAL DE CONSTRUÇOES SAO SEBASTIAO LTDA - ME		80,00000	3.200,00
				Valor médio (R\$):	2.440,00	
84	50,00000	Unidade	306 - ROLO ESPONJA 23 CM			
		Colocação	Credor/Fornecedor	Marca	Valor unitário (R\$)	Valor Total (R\$)
	1		110 - MATERIAL DE CONSTRUÇOES SAO SEBASTIAO LTDA - ME		7,00000	350,00
	2		33 - Francisco Hernandes de Carvalho ME		9,00000	450,00
	3		319 - LOJA RODRIGUES CONSTRUÇÕES LTDA		15,00000	750,00
				Valor médio (R\$):	516,67	
85	50,00000	Unidade	307 - ROLO LÃ 23 CM			
		Colocação	Credor/Fornecedor	Marca	Valor unitário (R\$)	Valor Total (R\$)
	1		110 - MATERIAL DE CONSTRUÇOES SAO SEBASTIAO LTDA - ME		7,00000	350,00
	2		33 - Francisco Hernandes de Carvalho ME		10,00000	500,00
	3		319 - LOJA RODRIGUES CONSTRUÇÕES LTDA		18,00000	900,00



Município de Coronel João Pessoa

Rua São José, 5 - Centro - 59.930-000 - Coronel João Pessoa/ RN
CNPJ: 08.355.471/0001-24

Usuário: PMOJP

Chave de Autenticação Digital
1669-7581-377

Página
7

Fis: 51

Mat: 130307-4

Mapa de preços da pesquisa

Valor médio (R\$):

11,66667

583,33

Ass.

Item	Quantidade	Unidade	Descrição	Marca	Valor unitário (R\$)	Valor Total (R\$)
86	40,00000	Litro	308 - SELADOR ACRILI. LATA 18L			
	Colocação	Credor/Fornecedor			Valor unitário (R\$)	Valor Total (R\$)
	1	33 - Francisco Hernandes de Carvalho ME			68,00000	2.720,00
	2	319 - LOJA RODRIGUES CONSTRUÇÕES LTDA			88,00000	3.520,00
	3	110 - MATERIAL DE CONSTRUÇOES SAO SEBASTIAO LTDA - ME			90,00000	3.600,00
					Valor médio (R\$):	3.280,00
87	50,00000	Litro	309 - SOLVENTE - 2 LITROS			
	Colocação	Credor/Fornecedor			Valor unitário (R\$)	Valor Total (R\$)
	1	110 - MATERIAL DE CONSTRUÇOES SAO SEBASTIAO LTDA - ME			15,00000	750,00
	2	33 - Francisco Hernandes de Carvalho ME			16,00000	800,00
	3	319 - LOJA RODRIGUES CONSTRUÇÕES LTDA			25,00000	1.250,00
					Valor médio (R\$):	933,33
88	70,00000	Unidade	310 - TE ESGOTO 100X100 MM			
	Colocação	Credor/Fornecedor			Valor unitário (R\$)	Valor Total (R\$)
	1	33 - Francisco Hernandes de Carvalho ME			7,00000	490,00
	2	319 - LOJA RODRIGUES CONSTRUÇÕES LTDA			8,50000	595,00
	3	110 - MATERIAL DE CONSTRUÇOES SAO SEBASTIAO LTDA - ME			10,00000	700,00
					Valor médio (R\$):	595,00
89	100,00000	Unidade	311 - TE ESGOTO 40 X 40 MM			
	Colocação	Credor/Fornecedor			Valor unitário (R\$)	Valor Total (R\$)
	1	33 - Francisco Hernandes de Carvalho ME			1,80000	180,00
	2	319 - LOJA RODRIGUES CONSTRUÇÕES LTDA			2,00000	200,00
	3	110 - MATERIAL DE CONSTRUÇOES SAO SEBASTIAO LTDA - ME			3,00000	300,00
					Valor médio (R\$):	226,67
90	60,00000	Unidade	312 - TE ESGOTO 50 X 50 MM			
	Colocação	Credor/Fornecedor			Valor unitário (R\$)	Valor Total (R\$)
	1	33 - Francisco Hernandes de Carvalho ME			3,00000	180,00
	2	319 - LOJA RODRIGUES CONSTRUÇÕES LTDA			4,80000	288,00
	3	110 - MATERIAL DE CONSTRUÇOES SAO SEBASTIAO LTDA - ME			5,00000	300,00
					Valor médio (R\$):	256,00
91	200,00000	Unidade	313 - TE SOLDÁVEL 20 MM			
	Colocação	Credor/Fornecedor			Valor unitário (R\$)	Valor Total (R\$)
	1	33 - Francisco Hernandes de Carvalho ME			0,80000	160,00
	2	110 - MATERIAL DE CONSTRUÇOES SAO SEBASTIAO LTDA - ME			1,00000	200,00
	3	319 - LOJA RODRIGUES CONSTRUÇÕES LTDA			1,00000	200,00
					Valor médio (R\$):	186,67
92	100,00000	Unidade	314 - TE SOLDÁVEL 25 MM			
	Colocação	Credor/Fornecedor			Valor unitário (R\$)	Valor Total (R\$)
	1	319 - LOJA RODRIGUES CONSTRUÇÕES LTDA			1,20000	120,00
	2	110 - MATERIAL DE CONSTRUÇOES SAO SEBASTIAO LTDA - ME			1,50000	150,00
	3	33 - Francisco Hernandes de Carvalho ME			1,80000	180,00
					Valor médio (R\$):	150,00
93	50,00000	Unidade	315 - TE SOLDÁVEL 40 MM			
	Colocação	Credor/Fornecedor			Valor unitário (R\$)	Valor Total (R\$)
	1	110 - MATERIAL DE CONSTRUÇOES SAO SEBASTIAO LTDA - ME			3,00000	150,00
	2	33 - Francisco Hernandes de Carvalho ME			4,00000	200,00
	3	319 - LOJA RODRIGUES CONSTRUÇÕES LTDA			6,00000	300,00
					Valor médio (R\$):	216,67
94	50,00000	Unidade	316 - TE SOLDÁVEL 50 MM S			
	Colocação	Credor/Fornecedor			Valor unitário (R\$)	Valor Total (R\$)
	1	33 - Francisco Hernandes de Carvalho ME			4,80000	240,00
	2	110 - MATERIAL DE CONSTRUÇOES SAO SEBASTIAO LTDA - ME			5,00000	250,00
	3	319 - LOJA RODRIGUES CONSTRUÇÕES LTDA			8,00000	400,00
					Valor médio (R\$):	296,67
95	200,00000	Unidade	317 - TELHA BRASILITE 244X50			
	Colocação	Credor/Fornecedor			Valor unitário (R\$)	Valor Total (R\$)
	1	110 - MATERIAL DE CONSTRUÇOES SAO SEBASTIAO LTDA - ME			21,00000	4.200,00
	2	33 - Francisco Hernandes de Carvalho ME			23,00000	4.600,00
	3	319 - LOJA RODRIGUES CONSTRUÇÕES LTDA			24,00000	4.800,00
					Valor médio (R\$):	4.533,33
96	28,00000	Milheiro	318 - TELHA DE CERÂMICA COMUM PRIMEIRA			
	Colocação	Credor/Fornecedor			Valor unitário (R\$)	Valor Total (R\$)
	1	33 - Francisco Hernandes de Carvalho ME			370,00000	10.360,00
	2	110 - MATERIAL DE CONSTRUÇOES SAO SEBASTIAO LTDA - ME			400,00000	11.200,00
	3	319 - LOJA RODRIGUES CONSTRUÇÕES LTDA			400,00000	11.200,00
					Valor médio (R\$):	10.920,00
97	80,00000	Milheiro	319 - TIJOLO BLOCO - PRIMEIRA			
	Colocação	Credor/Fornecedor			Valor unitário (R\$)	Valor Total (R\$)
	1	33 - Francisco Hernandes de Carvalho ME			380,00000	30.400,00
	2	110 - MATERIAL DE CONSTRUÇOES SAO SEBASTIAO LTDA - ME			400,00000	32.000,00
	3	319 - LOJA RODRIGUES CONSTRUÇÕES LTDA			400,00000	32.000,00
					Valor médio (R\$):	31.466,67
98	100,00000	Galão	320 - TINTA DEMAIS INTERNA 3.6 LT			
	Colocação	Credor/Fornecedor			Valor unitário (R\$)	Valor Total (R\$)
	1	110 - MATERIAL DE CONSTRUÇOES SAO SEBASTIAO LTDA - ME			18,00000	1.800,00
	2	33 - Francisco Hernandes de Carvalho ME			19,00000	1.900,00
	3	319 - LOJA RODRIGUES CONSTRUÇÕES LTDA			23,00000	2.300,00
					Valor médio (R\$):	2.000,00
99	100,00000	Unidade	321 - TINTA ESMALTE AZUL 3.6 LT			
	Colocação	Credor/Fornecedor			Valor unitário (R\$)	Valor Total (R\$)
	1	110 - MATERIAL DE CONSTRUÇOES SAO SEBASTIAO LTDA - ME			18,00000	1.800,00
	2	33 - Francisco Hernandes de Carvalho ME			55,00000	5.500,00
	3	319 - LOJA RODRIGUES CONSTRUÇÕES LTDA			69,00000	6.900,00
					Valor médio (R\$):	4.733,33
100	200,00000	Pacote	322 - TINTA EM PÓ - PCT 5KG			



Município de Coronel João Pessoa

Rua São José, 5 - Centro - 59.930-000 - Coronel João Pessoa/ RN
CNPJ: 08.355.471/0001-24

Usuário: PMCJP

Chave de Autenticação Digital
1669-7581-377

Página
15:

52

Mat: 130307-4

Mapa de preços da pesquisa

Ass. 1.200,00

Colocação	Credor/Fornecedor	Marca	Valor unitário (R\$)	Valor Total (R\$)
1	110 - MATERIAL DE CONSTRUÇOES SAO SEBASTIAO LTDA - ME		6,00000	1.200,00
2	33 - Francisco Hernandes de Carvalho ME		7,00000	1.400,00
3	319 - LOJA RODRIGUES CONSTRUÇÕES LTDA		8,00000	1.600,00
Valor médio (R\$):			7,00000	1.400,00
101	80,00000 Litro	323 - TINTA EXTERNA LATÃO 18 LITRO		
Colocação	Credor/Fornecedor	Marca	Valor unitário (R\$)	Valor Total (R\$)
1	33 - Francisco Hernandes de Carvalho ME		130,00000	10.400,00
2	110 - MATERIAL DE CONSTRUÇOES SAO SEBASTIAO LTDA - ME		145,00000	11.600,00
3	319 - LOJA RODRIGUES CONSTRUÇÕES LTDA		168,00000	13.440,00
Valor médio (R\$):			147,66667	11.813,33
102	80,00000 Galão	324 - TINTA ESMALTE 3.6 LT		
Colocação	Credor/Fornecedor	Marca	Valor unitário (R\$)	Valor Total (R\$)
1	33 - Francisco Hernandes de Carvalho ME		55,00000	4.400,00
2	110 - MATERIAL DE CONSTRUÇOES SAO SEBASTIAO LTDA - ME		60,00000	4.800,00
3	319 - LOJA RODRIGUES CONSTRUÇÕES LTDA		69,00000	5.520,00
Valor médio (R\$):			61,33333	4.906,67
103	100,00000 Litro	325 - TINTA INTERNA LATÃO 18 LITRO		
Colocação	Credor/Fornecedor	Marca	Valor unitário (R\$)	Valor Total (R\$)
1	33 - Francisco Hernandes de Carvalho ME		68,00000	6.800,00
2	110 - MATERIAL DE CONSTRUÇOES SAO SEBASTIAO LTDA - ME		75,00000	7.500,00
3	319 - LOJA RODRIGUES CONSTRUÇÕES LTDA		85,00000	8.500,00
Valor médio (R\$):			76,00000	7.600,00
104	70,00000 Unidade	326 - TOMADA 3 SESSÃO		
Colocação	Credor/Fornecedor	Marca	Valor unitário (R\$)	Valor Total (R\$)
1	110 - MATERIAL DE CONSTRUÇOES SAO SEBASTIAO LTDA - ME		12,00000	840,00
2	33 - Francisco Hernandes de Carvalho ME		15,00000	1.050,00
3	319 - LOJA RODRIGUES CONSTRUÇÕES LTDA		18,00000	1.260,00
Valor médio (R\$):			15,00000	1.050,00
105	50,00000 Unidade	329 - TORNEIRA PARA LAVATORIO 1193 1/2		
Colocação	Credor/Fornecedor	Marca	Valor unitário (R\$)	Valor Total (R\$)
1	33 - Francisco Hernandes de Carvalho ME		14,00000	700,00
2	110 - MATERIAL DE CONSTRUÇOES SAO SEBASTIAO LTDA - ME		15,00000	750,00
3	319 - LOJA RODRIGUES CONSTRUÇÕES LTDA		48,00000	2.400,00
Valor médio (R\$):			25,66667	1.283,33
106	50,00000 Unidade	330 - TORNEIRA PARA PIA 1158 C-23		
Colocação	Credor/Fornecedor	Marca	Valor unitário (R\$)	Valor Total (R\$)
1	110 - MATERIAL DE CONSTRUÇOES SAO SEBASTIAO LTDA - ME		5,00000	250,00
2	33 - Francisco Hernandes de Carvalho ME		19,00000	950,00
3	319 - LOJA RODRIGUES CONSTRUÇÕES LTDA		42,00000	2.100,00
Valor médio (R\$):			22,00000	1.100,00
107	50,00000 Pacote	331 - TRELIÇA 8 X 12		
Colocação	Credor/Fornecedor	Marca	Valor unitário (R\$)	Valor Total (R\$)
1	33 - Francisco Hernandes de Carvalho ME		22,00000	1.100,00
2	110 - MATERIAL DE CONSTRUÇOES SAO SEBASTIAO LTDA - ME		23,00000	1.150,00
3	319 - LOJA RODRIGUES CONSTRUÇÕES LTDA		24,00000	1.200,00
Valor médio (R\$):			23,00000	1.150,00
108	50,00000 Unidade	332 - TRINCHA 2"		
Colocação	Credor/Fornecedor	Marca	Valor unitário (R\$)	Valor Total (R\$)
1	33 - Francisco Hernandes de Carvalho ME		4,50000	225,00
2	319 - LOJA RODRIGUES CONSTRUÇÕES LTDA		4,80000	240,00
3	110 - MATERIAL DE CONSTRUÇOES SAO SEBASTIAO LTDA - ME		5,00000	250,00
Valor médio (R\$):			4,76667	238,33
109	50,00000 Unidade	333 - TRINCHA 3"		
Colocação	Credor/Fornecedor	Marca	Valor unitário (R\$)	Valor Total (R\$)
1	33 - Francisco Hernandes de Carvalho ME		5,50000	275,00
2	110 - MATERIAL DE CONSTRUÇOES SAO SEBASTIAO LTDA - ME		6,00000	300,00
3	319 - LOJA RODRIGUES CONSTRUÇÕES LTDA		8,50000	425,00
Valor médio (R\$):			6,66667	333,33
110	100,00000 BARRA	334 - TUBO ESGOTO 100 MM		
Colocação	Credor/Fornecedor	Marca	Valor unitário (R\$)	Valor Total (R\$)
1	33 - Francisco Hernandes de Carvalho ME		45,00000	4.500,00
2	319 - LOJA RODRIGUES CONSTRUÇÕES LTDA		55,00000	5.500,00
3	110 - MATERIAL DE CONSTRUÇOES SAO SEBASTIAO LTDA - ME		60,00000	6.000,00
Valor médio (R\$):			53,33333	5.333,33
111	70,00000 METRO	335 - TUBO ESGOTO 150 MM		
Colocação	Credor/Fornecedor	Marca	Valor unitário (R\$)	Valor Total (R\$)
1	319 - LOJA RODRIGUES CONSTRUÇÕES LTDA		25,00000	1.750,00
2	110 - MATERIAL DE CONSTRUÇOES SAO SEBASTIAO LTDA - ME		120,00000	8.400,00
3	33 - Francisco Hernandes de Carvalho ME		128,00000	8.960,00
Valor médio (R\$):			91,00000	6.370,00
112	250,00000 BARRA	336 - TUBO ESGOTO 40 MM		
Colocação	Credor/Fornecedor	Marca	Valor unitário (R\$)	Valor Total (R\$)
1	33 - Francisco Hernandes de Carvalho ME		18,00000	4.500,00
2	319 - LOJA RODRIGUES CONSTRUÇÕES LTDA		22,00000	5.500,00
3	110 - MATERIAL DE CONSTRUÇOES SAO SEBASTIAO LTDA - ME		32,00000	8.000,00
Valor médio (R\$):			24,00000	6.000,00
113	100,00000 BARRA	337 - TUBO ESGOTO 50 MM		
Colocação	Credor/Fornecedor	Marca	Valor unitário (R\$)	Valor Total (R\$)
1	33 - Francisco Hernandes de Carvalho ME		30,00000	3.000,00
2	319 - LOJA RODRIGUES CONSTRUÇÕES LTDA		35,90000	3.590,00
3	110 - MATERIAL DE CONSTRUÇOES SAO SEBASTIAO LTDA - ME		38,00000	3.800,00
Valor médio (R\$):			34,63333	3.463,33
114	50,00000 BARRA	338 - TUBO ESGOTO 75 MM		
Colocação	Credor/Fornecedor	Marca	Valor unitário (R\$)	Valor Total (R\$)
1	110 - MATERIAL DE CONSTRUÇOES SAO SEBASTIAO LTDA - ME		42,00000	2.100,00



Município de Coronel João Pessoa

Rua São José, 5 - Centro - 59.930-000 - Coronel João Pessoa/ RN
CNPJ: 08.355.471/0001-24

Usuário: PMCJP

Chave de Autenticação Digital
1669-7581-377

Página
97/10

Mat: 130307-4

Mapa de preços da pesquisa

ASS. 2.100,00
2.600,00
2.266,67

Item	Quantidade	Unidade	Descrição	Valor médio (R\$)	Valor Total (R\$)
1	33	Francisco Hernandes de Carvalho ME		42,00000	2.100,00
2	319	LOJA RODRIGUES CONSTRUÇÕES LTDA		52,00000	2.600,00
				Valor médio (R\$):	2.266,67
115	100,00000	BARRA	343 - TUBO SOLDÁVEL 32 MM		
Colocação		Credor/Fornecedor	Marca	Valor unitário (R\$)	Valor Total (R\$)
1	33	Francisco Hernandes de Carvalho ME		23,00000	2.300,00
2	319	LOJA RODRIGUES CONSTRUÇÕES LTDA		24,00000	2.400,00
3	110	MATERIAL DE CONSTRUÇOES SAO SEBASTIAO LTDA - ME		38,00000	3.800,00
				Valor médio (R\$):	2.833,33
116	100,00000	Unidade	344 - TUBO SOLDÁVEL 50 MM		
Colocação		Credor/Fornecedor	Marca	Valor unitário (R\$)	Valor Total (R\$)
1	33	Francisco Hernandes de Carvalho ME		38,00000	3.800,00
2	110	MATERIAL DE CONSTRUÇOES SAO SEBASTIAO LTDA - ME		42,00000	4.200,00
3	319	LOJA RODRIGUES CONSTRUÇÕES LTDA		55,00000	5.500,00
				Valor médio (R\$):	4.500,00
117	70,00000	Unidade	345 - ZARCÃO 1 LT		
Colocação		Credor/Fornecedor	Marca	Valor unitário (R\$)	Valor Total (R\$)
1	110	MATERIAL DE CONSTRUÇOES SAO SEBASTIAO LTDA - ME		12,00000	840,00
2	319	LOJA RODRIGUES CONSTRUÇÕES LTDA		16,00000	1.120,00
3	33	Francisco Hernandes de Carvalho ME		21,00000	1.470,00
				Valor médio (R\$):	1.143,33
118	100,00000	Unidade	346 - EXTENÇÃO 20MT		
Colocação		Credor/Fornecedor	Marca	Valor unitário (R\$)	Valor Total (R\$)
1	33	Francisco Hernandes de Carvalho ME		16,00000	1.600,00
2	110	MATERIAL DE CONSTRUÇOES SAO SEBASTIAO LTDA - ME		25,00000	2.500,00
3	319	LOJA RODRIGUES CONSTRUÇÕES LTDA		28,00000	2.800,00
				Valor médio (R\$):	2.300,00
119	500,00000	METRO QUADRADO	2274 - PISO DE CERÂMICA - 40X40CM - PEI4		
Colocação		Credor/Fornecedor	Marca	Valor unitário (R\$)	Valor Total (R\$)
1	110	MATERIAL DE CONSTRUÇOES SAO SEBASTIAO LTDA - ME		24,00000	12.000,00
2	319	LOJA RODRIGUES CONSTRUÇÕES LTDA		25,00000	12.500,00
				Valor médio (R\$):	12.250,00
120	500,00000	METRO QUADRADO	2275 - PISO DE CERÂMICA - 45X45CM -PEI4		
Colocação		Credor/Fornecedor	Marca	Valor unitário (R\$)	Valor Total (R\$)
1	319	LOJA RODRIGUES CONSTRUÇÕES LTDA		26,00000	13.000,00
2	110	MATERIAL DE CONSTRUÇOES SAO SEBASTIAO LTDA - ME		30,00000	15.000,00
				Valor médio (R\$):	14.000,00
121	400,00000	Unidade	2276 - ARGAMASSA para assentamentos de pisos, azulejos, saco com 20kg. Tipo:AC2		
Colocação		Credor/Fornecedor	Marca	Valor unitário (R\$)	Valor Total (R\$)
1	110	MATERIAL DE CONSTRUÇOES SAO SEBASTIAO LTDA - ME		9,00000	3.600,00
2	319	LOJA RODRIGUES CONSTRUÇÕES LTDA		12,00000	4.800,00
3	33	Francisco Hernandes de Carvalho ME		13,00000	5.200,00
				Valor médio (R\$):	4.533,33
122	300,00000	Unidade	2278 - ARGAMASSA para assentamentos de pisos, azulejos, saco com 5kg. Tipo: AC2		
Colocação		Credor/Fornecedor	Marca	Valor unitário (R\$)	Valor Total (R\$)
1	110	MATERIAL DE CONSTRUÇOES SAO SEBASTIAO LTDA - ME		5,00000	1.500,00
1	33	Francisco Hernandes de Carvalho ME		5,00000	1.500,00
1	319	LOJA RODRIGUES CONSTRUÇÕES LTDA		5,00000	1.500,00
				Valor médio (R\$):	1.500,00
123	50,00000	Unidade	3339 - VASSOURA DE GARI 40CM DUPLA		
Colocação		Credor/Fornecedor	Marca	Valor unitário (R\$)	Valor Total (R\$)
1	110	MATERIAL DE CONSTRUÇOES SAO SEBASTIAO LTDA - ME		12,00000	600,00
2	33	Francisco Hernandes de Carvalho ME		14,00000	700,00
3	319	LOJA RODRIGUES CONSTRUÇÕES LTDA		15,00000	750,00
				Valor médio (R\$):	683,33
124	25,00000	Unidade	3340 - CARRINHO DE MÃO 60 LITROS GALVANIZADO		
Colocação		Credor/Fornecedor	Marca	Valor unitário (R\$)	Valor Total (R\$)
1	110	MATERIAL DE CONSTRUÇOES SAO SEBASTIAO LTDA - ME		110,00000	2.750,00
2	33	Francisco Hernandes de Carvalho ME		120,00000	3.000,00
3	319	LOJA RODRIGUES CONSTRUÇÕES LTDA		148,00000	3.700,00
				Valor médio (R\$):	3.150,00
125	30,00000	Unidade	3341 - CÂMARA PARA PNEU 3,25X8		
Colocação		Credor/Fornecedor	Marca	Valor unitário (R\$)	Valor Total (R\$)
1	33	Francisco Hernandes de Carvalho ME		24,00000	720,00
2	110	MATERIAL DE CONSTRUÇOES SAO SEBASTIAO LTDA - ME		25,00000	750,00
3	319	LOJA RODRIGUES CONSTRUÇÕES LTDA		35,00000	1.050,00
				Valor médio (R\$):	840,00
126	25,00000	Unidade	3342 - PICARETA ALIÃO 4 LIBRAS COM CABO DE MADEIRA 90CM		
Colocação		Credor/Fornecedor	Marca	Valor unitário (R\$)	Valor Total (R\$)
1	110	MATERIAL DE CONSTRUÇOES SAO SEBASTIAO LTDA - ME		40,00000	1.000,00
2	33	Francisco Hernandes de Carvalho ME		48,00000	1.200,00
3	319	LOJA RODRIGUES CONSTRUÇÕES LTDA		60,00000	1.500,00
				Valor médio (R\$):	1.233,33
127	30,00000	Unidade	3343 - TOMADA DUPLA UNIVERSAL 20a		
Colocação		Credor/Fornecedor	Marca	Valor unitário (R\$)	Valor Total (R\$)
1	33	Francisco Hernandes de Carvalho ME		8,00000	240,00
2	110	MATERIAL DE CONSTRUÇOES SAO SEBASTIAO LTDA - ME		15,00000	450,00
2	319	LOJA RODRIGUES CONSTRUÇÕES LTDA		15,00000	450,00
				Valor médio (R\$):	380,00
128	25,00000	Unidade	3344 - TOMADA RJ45		
Colocação		Credor/Fornecedor	Marca	Valor unitário (R\$)	Valor Total (R\$)
1	33	Francisco Hernandes de Carvalho ME		7,00000	175,00
2	110	MATERIAL DE CONSTRUÇOES SAO SEBASTIAO LTDA - ME		15,00000	375,00
3	319	LOJA RODRIGUES CONSTRUÇÕES LTDA		16,00000	400,00
				Valor médio (R\$):	316,67



Município de Coronel João Pessoa

Rua São José, 5 - Centro - 59.930-000 - Coronel João Pessoa/ RN
CNPJ: 08.355.471/0001-24

Usuário: PMCJP	Chave de Autenticação Digital 1669-7581-377	Página 1	Fis: 54
----------------	--	-------------	---------

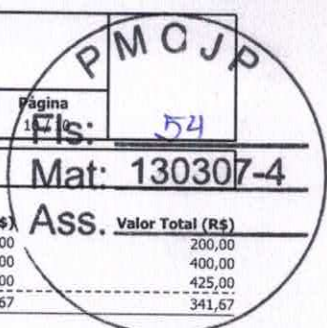

Mapa de preços da pesquisa

Item	Valor	Unidade	Descrição	Marca	Valor unitário (R\$)	Valor Total (R\$)
129	25,00000	Unidade	3345 - TOMADA DUPLA 2P+T 20a			
Colocação Credor/Fornecedor						
1			33 - Francisco Hernandes de Carvalho ME		8,00000	200,00
2			319 - LOJA RODRIGUES CONSTRUÇÕES LTDA		16,00000	400,00
3			110 - MATERIAL DE CONSTRUÇOES SAO SEBASTIAO LTDA - ME		17,00000	425,00
					Valor médio (R\$):	341,67
130	20,00000	Unidade	3346 - TOMADA INTERNA 20 AMPERES			
Colocação Credor/Fornecedor						
1			33 - Francisco Hernandes de Carvalho ME		6,00000	120,00
2			110 - MATERIAL DE CONSTRUÇOES SAO SEBASTIAO LTDA - ME		8,50000	170,00
3			319 - LOJA RODRIGUES CONSTRUÇÕES LTDA		10,80000	216,00
					Valor médio (R\$):	168,67
131	20,00000	Unidade	218 - CABO DE CHIBANCA 1,20MTS			
Colocação Credor/Fornecedor						
1			110 - MATERIAL DE CONSTRUÇOES SAO SEBASTIAO LTDA - ME		10,00000	200,00
1			33 - Francisco Hernandes de Carvalho ME		10,00000	200,00
2			319 - LOJA RODRIGUES CONSTRUÇÕES LTDA		12,00000	240,00
					Valor médio (R\$):	213,33
132	30,00000	Unidade	247 - DISCO CORTE CERAMICA UNIVERSAL - A 18,00 X L 16,00 X P 7,00CM - 31,00			
Colocação Credor/Fornecedor						
1			33 - Francisco Hernandes de Carvalho ME		12,00000	360,00
2			110 - MATERIAL DE CONSTRUÇOES SAO SEBASTIAO LTDA - ME		14,00000	420,00
3			319 - LOJA RODRIGUES CONSTRUÇÕES LTDA		18,00000	540,00
					Valor médio (R\$):	440,00
133	10,00000	Unidade	258 - FURADEIRA 220V - ACOMPANHAMENTO MALETA ORGANIZADORA COM 1 CHAVE DE MANDRIL, 1 EMPUNHADORA LATERAL MULTIPOSIÇÃO, 1 MARTELO, 1 LIMITADOR DE PROFUNDIDADE, 5 BROCAS, 1 TRENA E 2 CHAVES DE FENDA.			
Colocação Credor/Fornecedor						
1			33 - Francisco Hernandes de Carvalho ME		245,00000	2.450,00
2			319 - LOJA RODRIGUES CONSTRUÇÕES LTDA		380,00000	3.800,00
3			110 - MATERIAL DE CONSTRUÇOES SAO SEBASTIAO LTDA - ME		630,00000	6.300,00
					Valor médio (R\$):	4.183,33
134	20,00000	Unidade	281 - MAQUITA - 220V - 1200W com Disco de Madeira			
Colocação Credor/Fornecedor						
1			33 - Francisco Hernandes de Carvalho ME		255,00000	5.100,00
2			110 - MATERIAL DE CONSTRUÇOES SAO SEBASTIAO LTDA - ME		320,00000	6.400,00
3			319 - LOJA RODRIGUES CONSTRUÇÕES LTDA		350,00000	7.000,00
					Valor médio (R\$):	6.166,67

Total por fornecedor

Credor/Fornecedor	Valor Total (R\$)
110 - MATERIAL DE CONSTRUÇOES SAO SEBASTIAO LTDA - ME	391.923,40
33 - Francisco Hernandes de Carvalho ME	369.132,50
319 - LOJA RODRIGUES CONSTRUÇÕES LTDA	484.424,00
Valor total médio (R\$):	415.159,97

Fornecedores com menor valor

Credor/Fornecedor	Item	Valor Total (R\$)
33 - Francisco Hernandes de Carvalho ME	1,4,6,7,11,12,15,16,20,28,30,31,32,33,35,37,38,39,40,42,43,44,45,46,47,48,49,50,51,52,53,54,55,56,60,66,67,68,69,70,71,75,76,77,79,80,82,86,88,89,90,91,94,96,97,101,102,103,105,107,108,109,110,112,113,114,115,116,118,122,125,127,128,129,130,131,132,133,134	230.960,00
319 - LOJA RODRIGUES CONSTRUÇÕES LTDA	3,36,53,56,65,72,73,74,78,83,92,111,120,122	31.220,00
110 - MATERIAL DE CONSTRUÇOES SAO SEBASTIAO LTDA - ME	2,4,5,6,8,9,10,11,12,13,14,17,18,19,21,22,2,3,24,25,26,27,29,34,41,47,49,57,58,59,60,61,62,63,64,75,81,84,85,87,93,95,98,99,100,104,106,114,117,119,121,122,123,124,126,131	102.048,00
Total geral (R\$):		364.228,00

Total por centro de custo

Centro de custo	Total menor valor (R\$)	Total valor médio (R\$)
FMS - FUNDO MUNICIPAL DE ASSISTÊNCIA SOCIAL	44.584,25	56.880,72
FMS - FUNDO MUNICIPAL DE SAÚDE	69.810,30	88.956,45
SEC. MUN. EDUCAÇÃO, CULTURA, ESPORTE, LAZER E TURISMO	77.039,20	98.235,02
SEC. MUN. SERVIÇOS URBANOS, OBRAS, VIAÇÃO E TRNSPORTE	151.114,25	183.304,44
Total geral (R\$):	342.548,00	427.376,63