



# Município de Coronel João Pessoa

Rua São José, 5 - Centro - 59.930-000 - Coronel João Pessoa/RN  
CNPJ: 08.355.471/0001-24  
http://coroneljoaopessoa.rn.gov.br/

Usuário: Admin

Chave de Autenticação Digital  
1033-3555-259

Fls.: 137  
Página  
11/11 \* 131097-8  
Ass.: [Assinatura]

## MAPA DE PREÇOS

Pesquisa: 529

Emissão: 23/08/2021

Forma de cotação: Por item

Objeto: REGISTRO DE PREÇO para futura aquisição fracionada de MATERIAL PARA CONSTRUÇÃO, REFORMA e MANUTENÇÃO dos prédios públicos da administração municipal, pelo período de 12 (doze) meses, conforme termo de referência.

Item	Quantidade	Unid. de medida	Material/Serviço/Denominação	Marca	Valor unitário (R\$)	Valor Total (R\$)		
1	65,00000	Unidade	4887 - ACABAMENTO P / VÁLVULA DESCARGA CROMADA					
				Colocação	Credor/Fornecedor			
				1	768 - CESTA DE PRECOS - SOLUCOES TECNOLOGICAS E CAPACITACOES LTDA		38,63000	2.510,95
				2	834 - F WELLINGTON DA SILVA		60,00000	3.900,00
				3	33 - Francisco Hernandes de Carvalho ME		65,00000	4.225,00
4	835 - J FRANCISCO DA SILVA MATERIAL DE CONSTRUCAO		140,00000	9.100,00				
					Valor médio (R\$):	75,90750	4.933,99	
					Valor mediano (R\$):	62,50000	4.062,50	
2	100,00000	Unidade	4888 - ADAPTADOR 20X1/2					
				Colocação	Credor/Fornecedor			
				1	835 - J FRANCISCO DA SILVA MATERIAL DE CONSTRUCAO		1,00000	100,00
				2	834 - F WELLINGTON DA SILVA		1,50000	150,00
				3	33 - Francisco Hernandes de Carvalho ME		1,80000	180,00
4	768 - CESTA DE PRECOS - SOLUCOES TECNOLOGICAS E CAPACITACOES LTDA		5,50000	550,00				
					Valor médio (R\$):	2,45000	245,00	
					Valor mediano (R\$):	1,65000	165,00	
3	100,00000	Unidade	4889 - ADAPTADOR 25X3/4					
				Colocação	Credor/Fornecedor			
				1	835 - J FRANCISCO DA SILVA MATERIAL DE CONSTRUCAO		1,30000	130,00
				2	834 - F WELLINGTON DA SILVA		2,00000	200,00
				3	33 - Francisco Hernandes de Carvalho ME		2,20000	220,00
4	768 - CESTA DE PRECOS - SOLUCOES TECNOLOGICAS E CAPACITACOES LTDA		6,15000	615,00				
					Valor médio (R\$):	2,91250	291,25	
					Valor mediano (R\$):	2,10000	210,00	
4	100,00000	Unidade	4890 - ADAPTADOR 32 X 1/2					
				Colocação	Credor/Fornecedor			
				1	835 - J FRANCISCO DA SILVA MATERIAL DE CONSTRUCAO		2,00000	200,00
				2	33 - Francisco Hernandes de Carvalho ME		2,80000	280,00
3	834 - F WELLINGTON DA SILVA		4,00000	400,00				
					Valor médio (R\$):	2,93333	293,33	
					Valor mediano (R\$):	2,80000	280,00	
5	100,00000	Unidade	4891 - ADESIVO PLÁSTICO PVC 75G					
				Colocação	Credor/Fornecedor			
				1	33 - Francisco Hernandes de Carvalho ME		1,80000	180,00
				2	835 - J FRANCISCO DA SILVA MATERIAL DE CONSTRUCAO		5,00000	500,00
				3	768 - CESTA DE PRECOS - SOLUCOES TECNOLOGICAS E CAPACITACOES LTDA		5,82000	582,00
4	834 - F WELLINGTON DA SILVA		10,00000	1.000,00				
					Valor médio (R\$):	5,65500	565,50	
					Valor mediano (R\$):	5,41000	541,00	
6	200,00000	Rolo	4892 - ARAME RECOZIDO 18, ROLO DE 1KG CADA.					
				Colocação	Credor/Fornecedor			
				1	768 - CESTA DE PRECOS - SOLUCOES TECNOLOGICAS E CAPACITACOES LTDA		14,90000	2.980,00
				2	33 - Francisco Hernandes de Carvalho ME		22,00000	4.400,00
				3	834 - F WELLINGTON DA SILVA		33,00000	6.600,00
4	835 - J FRANCISCO DA SILVA MATERIAL DE CONSTRUCAO		85,00000	17.000,00				
					Valor médio (R\$):	38,72500	7.745,00	
					Valor mediano (R\$):	27,50000	5.500,00	
7	180,00000	METRO QUADRADO	4893 - AREIA MÉDIA					
				Colocação	Credor/Fornecedor			
				1	33 - Francisco Hernandes de Carvalho ME		60,00000	10.800,00
				2	835 - J FRANCISCO DA SILVA MATERIAL DE CONSTRUCAO		70,00000	12.600,00
				3	834 - F WELLINGTON DA SILVA		75,00000	13.500,00
4	768 - CESTA DE PRECOS - SOLUCOES TECNOLOGICAS E CAPACITACOES LTDA		89,82000	16.167,60				
					Valor médio (R\$):	73,70500	13.266,90	
					Valor mediano (R\$):	72,50000	13.050,00	
8	30,00000	Unidade	4894 - VASO SANITÁRIO INFANTIL COM CAIXA ACOPLADA, COMPLETO, NA COR BRANCA.					
				Colocação	Credor/Fornecedor			
				1	768 - CESTA DE PRECOS - SOLUCOES TECNOLOGICAS E CAPACITACOES LTDA		314,39000	9.431,70
				2	834 - F WELLINGTON DA SILVA		326,00000	9.780,00
3	33 - Francisco Hernandes de Carvalho ME		380,00000	11.400,00				
					Valor médio (R\$):	340,13000	10.203,90	
					Valor mediano (R\$):	326,00000	9.780,00	
9	60,00000	Unidade	4895 - VASO SANITÁRIO ADULTO COM CAIXA ACOPLADA, COMPLETO, NA COR BRANCO.					
				Colocação	Credor/Fornecedor			
				1	835 - J FRANCISCO DA SILVA MATERIAL DE CONSTRUCAO		250,00000	15.000,00
				2	834 - F WELLINGTON DA SILVA		400,00000	24.000,00
				3	33 - Francisco Hernandes de Carvalho ME		420,00000	25.200,00
4	768 - CESTA DE PRECOS - SOLUCOES TECNOLOGICAS E CAPACITACOES LTDA		540,00000	32.400,00				
					Valor médio (R\$):	402,50000	24.150,00	
					Valor mediano (R\$):	410,00000	24.600,00	
10	30,00000	Unidade	4896 - ASSENTO PARA VASO SANITÁRIO INFANTIL, MATERIAL PLÁSTICO, OVAL.					
				Colocação	Credor/Fornecedor			
				1	768 - CESTA DE PRECOS - SOLUCOES TECNOLOGICAS E CAPACITACOES LTDA		18,00000	540,00
				1	33 - Francisco Hernandes de Carvalho ME		18,00000	540,00
2	834 - F WELLINGTON DA SILVA		52,00000	1.560,00				
					Valor médio (R\$):	29,33333	880,00	
					Valor mediano (R\$):	18,00000	540,00	
11	30,00000	Unidade	4897 - ASSENTO PARA VASO SANITÁRIO ADULTO, MATERIAL PLÁSTICO, OVAL.					
				Colocação	Credor/Fornecedor			
				1	768 - CESTA DE PRECOS - SOLUCOES TECNOLOGICAS E CAPACITACOES LTDA		20,24000	607,20
				2	835 - J FRANCISCO DA SILVA MATERIAL DE CONSTRUCAO		22,00000	660,00
				3	33 - Francisco Hernandes de Carvalho ME		25,00000	750,00
4	834 - F WELLINGTON DA SILVA		64,00000	1.920,00				



# Município de Coronel João Pessoa

Rua São José, 5 - Centro - 59.930-000 - Coronel João Pessoa/ RN  
 CNPJ: 08.355.471/0001-24  
<http://coroneljoaopessoa.m.gov.br/>

Usuário: Admin	Chave de Autenticação Digital 1033-3555-259	Página 2a / 14
----------------	--	-------------------

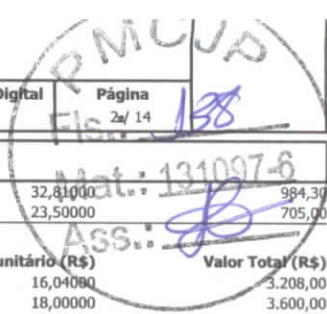

## MAPA DE PREÇOS

				Valor médio (R\$):	32,81000	984,30
				Valor mediano (R\$):	23,50000	705,00
12	200,00000	Unidade	4898 - ÁSTER PARA ATERRAMENTO			
	<b>Colocação</b>	<b>Credor/Fornecedor</b>	<b>Marca</b>	<b>Valor unitário (R\$)</b>	<b>Valor Total (R\$)</b>	
	1	768 - CESTA DE PRECOS - SOLUCOES TECNOLOGICAS E CAPACITACOES LTDA		16,04000	3.208,00	
	2	33 - Francisco Hernandes de Carvalho ME		18,00000	3.600,00	
	3	834 - F WELLINGTON DA SILVA		30,00000	6.000,00	
	3	835 - J FRANCISCO DA SILVA MATERIAL DE CONSTRUCAO		30,00000	6.000,00	
				<b>Valor médio (R\$):</b>	23,51000	4.702,00
				<b>Valor mediano (R\$):</b>	24,00000	4.800,00
13	180,00000	BARRA	4899 - BARRA FERRO 3/8			
	<b>Colocação</b>	<b>Credor/Fornecedor</b>	<b>Marca</b>	<b>Valor unitário (R\$)</b>	<b>Valor Total (R\$)</b>	
	1	33 - Francisco Hernandes de Carvalho ME		68,00000	12.240,00	
	2	835 - J FRANCISCO DA SILVA MATERIAL DE CONSTRUCAO		75,00000	13.500,00	
	3	768 - CESTA DE PRECOS - SOLUCOES TECNOLOGICAS E CAPACITACOES LTDA		89,78000	16.160,40	
	4	834 - F WELLINGTON DA SILVA		95,00000	17.100,00	
				<b>Valor médio (R\$):</b>	81,94500	14.750,10
				<b>Valor mediano (R\$):</b>	82,39000	14.830,20
14	180,00000	BARRA	4900 - BARRA FERRO 5/16			
	<b>Colocação</b>	<b>Credor/Fornecedor</b>	<b>Marca</b>	<b>Valor unitário (R\$)</b>	<b>Valor Total (R\$)</b>	
	1	33 - Francisco Hernandes de Carvalho ME		52,00000	9.360,00	
	2	768 - CESTA DE PRECOS - SOLUCOES TECNOLOGICAS E CAPACITACOES LTDA		59,72000	10.749,60	
	3	835 - J FRANCISCO DA SILVA MATERIAL DE CONSTRUCAO		60,00000	10.800,00	
	4	834 - F WELLINGTON DA SILVA		75,00000	13.500,00	
				<b>Valor médio (R\$):</b>	61,68000	11.102,40
				<b>Valor mediano (R\$):</b>	59,86000	10.774,80
15	100,00000	Unidade	4901 - BOCAL PARA LUMINÁRIA 1 X 27			
	<b>Colocação</b>	<b>Credor/Fornecedor</b>	<b>Marca</b>	<b>Valor unitário (R\$)</b>	<b>Valor Total (R\$)</b>	
	1	768 - CESTA DE PRECOS - SOLUCOES TECNOLOGICAS E CAPACITACOES LTDA		3,21000	321,00	
	2	33 - Francisco Hernandes de Carvalho ME		5,00000	500,00	
	3	835 - J FRANCISCO DA SILVA MATERIAL DE CONSTRUCAO		6,00000	600,00	
	4	834 - F WELLINGTON DA SILVA		8,00000	800,00	
				<b>Valor médio (R\$):</b>	5,55250	555,25
				<b>Valor mediano (R\$):</b>	5,50000	550,00
16	100,00000	Par	4902 - BOTA EM COURO (BOTINA ELASTICO) - TAMANHO: CONFORME SOLICITADO			
	<b>Colocação</b>	<b>Credor/Fornecedor</b>	<b>Marca</b>	<b>Valor unitário (R\$)</b>	<b>Valor Total (R\$)</b>	
	1	768 - CESTA DE PRECOS - SOLUCOES TECNOLOGICAS E CAPACITACOES LTDA		32,51000	3.251,00	
	2	835 - J FRANCISCO DA SILVA MATERIAL DE CONSTRUCAO		46,00000	4.600,00	
	3	33 - Francisco Hernandes de Carvalho ME		49,00000	4.900,00	
	4	834 - F WELLINGTON DA SILVA		69,00000	6.900,00	
				<b>Valor médio (R\$):</b>	49,12750	4.912,75
				<b>Valor mediano (R\$):</b>	47,50000	4.750,00
17	50,00000	METRO QUADRADO	4903 - BRITA GROSSA			
	<b>Colocação</b>	<b>Credor/Fornecedor</b>	<b>Marca</b>	<b>Valor unitário (R\$)</b>	<b>Valor Total (R\$)</b>	
	1	768 - CESTA DE PRECOS - SOLUCOES TECNOLOGICAS E CAPACITACOES LTDA		128,81000	6.440,50	
	2	33 - Francisco Hernandes de Carvalho ME		130,00000	6.500,00	
	3	835 - J FRANCISCO DA SILVA MATERIAL DE CONSTRUCAO		150,00000	7.500,00	
	4	834 - F WELLINGTON DA SILVA		175,00000	8.750,00	
				<b>Valor médio (R\$):</b>	145,95250	7.297,62
				<b>Valor mediano (R\$):</b>	140,00000	7.000,00
18	100,00000	METRO QUADRADO	4904 - BRITA MÉDIA			
	<b>Colocação</b>	<b>Credor/Fornecedor</b>	<b>Marca</b>	<b>Valor unitário (R\$)</b>	<b>Valor Total (R\$)</b>	
	1	33 - Francisco Hernandes de Carvalho ME		135,00000	13.500,00	
	2	835 - J FRANCISCO DA SILVA MATERIAL DE CONSTRUCAO		150,00000	15.000,00	
	3	768 - CESTA DE PRECOS - SOLUCOES TECNOLOGICAS E CAPACITACOES LTDA		166,63000	16.663,00	
	4	834 - F WELLINGTON DA SILVA		175,00000	17.500,00	
				<b>Valor médio (R\$):</b>	156,65750	15.665,75
				<b>Valor mediano (R\$):</b>	158,31500	15.831,50
19	20,00000	Unidade	4905 - PENEIRA EM AÇO, BORDAS DE MADEIRA, FORMATO ARREDONDADO, TIPO MALHA			
	<b>Colocação</b>	<b>Credor/Fornecedor</b>	<b>Marca</b>	<b>Valor unitário (R\$)</b>	<b>Valor Total (R\$)</b>	
	1	768 - CESTA DE PRECOS - SOLUCOES TECNOLOGICAS E CAPACITACOES LTDA		20,17000	403,40	
	2	33 - Francisco Hernandes de Carvalho ME		24,00000	480,00	
	3	835 - J FRANCISCO DA SILVA MATERIAL DE CONSTRUCAO		32,00000	640,00	
	4	834 - F WELLINGTON DA SILVA		55,00000	1.100,00	
				<b>Valor médio (R\$):</b>	32,79250	655,85
				<b>Valor mediano (R\$):</b>	28,00000	560,00
20	20,00000	Unidade	4906 - CABO DE ENXADA EM MADEIRA MEDINDO 1,20MTS			
	<b>Colocação</b>	<b>Credor/Fornecedor</b>	<b>Marca</b>	<b>Valor unitário (R\$)</b>	<b>Valor Total (R\$)</b>	
	1	33 - Francisco Hernandes de Carvalho ME		15,00000	300,00	
	2	834 - F WELLINGTON DA SILVA		16,50000	330,00	
	3	768 - CESTA DE PRECOS - SOLUCOES TECNOLOGICAS E CAPACITACOES LTDA		18,27000	365,40	
				<b>Valor médio (R\$):</b>	16,59000	331,80
				<b>Valor mediano (R\$):</b>	16,50000	330,00
21	60,00000	Rolo	4907 - CABO FLEXIVEL 10.0MM, ROLO COM 100 METROS			
	<b>Colocação</b>	<b>Credor/Fornecedor</b>	<b>Marca</b>	<b>Valor unitário (R\$)</b>	<b>Valor Total (R\$)</b>	
	1	768 - CESTA DE PRECOS - SOLUCOES TECNOLOGICAS E CAPACITACOES LTDA		287,50000	17.250,00	
	2	33 - Francisco Hernandes de Carvalho ME		930,00000	55.800,00	
	3	834 - F WELLINGTON DA SILVA		1.200,00000	72.000,00	
	4	835 - J FRANCISCO DA SILVA MATERIAL DE CONSTRUCAO		1.500,00000	90.000,00	
				<b>Valor médio (R\$):</b>	979,37500	58.762,50
				<b>Valor mediano (R\$):</b>	1.065,00000	63.900,00
22	50,00000	Rolo	4908 - CABO FLEXÍVEL 2,5 MM, ROLO COM 100 METROS.			
	<b>Colocação</b>	<b>Credor/Fornecedor</b>	<b>Marca</b>	<b>Valor unitário (R\$)</b>	<b>Valor Total (R\$)</b>	
	1	768 - CESTA DE PRECOS - SOLUCOES TECNOLOGICAS E CAPACITACOES LTDA		104,31000	5.215,50	
	2	33 - Francisco Hernandes de Carvalho ME		230,00000	11.500,00	
	3	835 - J FRANCISCO DA SILVA MATERIAL DE CONSTRUCAO		280,00000	14.000,00	
	4	834 - F WELLINGTON DA SILVA		300,00000	15.000,00	
				<b>Valor médio (R\$):</b>	228,57750	11.428,88





# Município de Coronel João Pessoa

Rua São José, 5 - Centro - 59.930-000 - Coronel João Pessoa/ RN  
CNPJ: 08.355.471/0001-24  
http://coroneljoaopessoa.m.gov.br/

Usuário: Admin	Chave de Autenticação Digital 1033-3555-259	Página 3 / 14
----------------	--	------------------

## MAPA DE PREÇOS

				Valor mediano (R\$):	255,00000	12.750,00
23	1.000,00000	Metro	4909 - CABO FLEXÍVEL 4,0 MM			
	<b>Colocação</b>	<b>Credor/Fornecedor</b>	<b>Marca</b>	<b>Valor unitário (R\$)</b>	<b>Valor Total (R\$)</b>	
	1	33 - Francisco Hernandes de Carvalho ME		4,40000	4,400,00	
	2	835 - J FRANCISCO DA SILVA MATERIAL DE CONSTRUCAO		5,20000	5,200,00	
	3	834 - F WELLINGTON DA SILVA		6,50000	6,500,00	
	4	768 - CESTA DE PRECOS - SOLUCOES TECNOLOGICAS E CAPACITACOES LTDA		244,70000	244,700,00	
				<b>Valor médio (R\$):</b>	65,20000	65,200,00
				<b>Valor mediano (R\$):</b>	5,85000	5,850,00
24	700,00000	Metro	4910 - CABO FLEXÍVEL 6,0 MM			
	<b>Colocação</b>	<b>Credor/Fornecedor</b>	<b>Marca</b>	<b>Valor unitário (R\$)</b>	<b>Valor Total (R\$)</b>	
	1	33 - Francisco Hernandes de Carvalho ME		5,80000	4,060,00	
	2	835 - J FRANCISCO DA SILVA MATERIAL DE CONSTRUCAO		7,80000	5,460,00	
	3	834 - F WELLINGTON DA SILVA		9,50000	6,650,00	
	4	768 - CESTA DE PRECOS - SOLUCOES TECNOLOGICAS E CAPACITACOES LTDA		386,27000	270,389,00	
				<b>Valor médio (R\$):</b>	102,34250	71.639,75
				<b>Valor mediano (R\$):</b>	8,65000	6,055,00
25	50,00000	Unidade	4911 - CADEADO 20			
	<b>Colocação</b>	<b>Credor/Fornecedor</b>	<b>Marca</b>	<b>Valor unitário (R\$)</b>	<b>Valor Total (R\$)</b>	
	1	835 - J FRANCISCO DA SILVA MATERIAL DE CONSTRUCAO		12,00000	600,00	
	2	33 - Francisco Hernandes de Carvalho ME		15,00000	750,00	
	3	768 - CESTA DE PRECOS - SOLUCOES TECNOLOGICAS E CAPACITACOES LTDA		16,12000	806,00	
	4	834 - F WELLINGTON DA SILVA		25,00000	1.250,00	
				<b>Valor médio (R\$):</b>	17,03000	851,50
				<b>Valor mediano (R\$):</b>	15,56000	778,00
26	50,00000	Unidade	4912 - CADEADO 40			
	<b>Colocação</b>	<b>Credor/Fornecedor</b>	<b>Marca</b>	<b>Valor unitário (R\$)</b>	<b>Valor Total (R\$)</b>	
	1	835 - J FRANCISCO DA SILVA MATERIAL DE CONSTRUCAO		16,00000	800,00	
	2	768 - CESTA DE PRECOS - SOLUCOES TECNOLOGICAS E CAPACITACOES LTDA		20,96000	1.048,00	
	3	33 - Francisco Hernandes de Carvalho ME		28,50000	1.425,00	
	4	834 - F WELLINGTON DA SILVA		40,00000	2.000,00	
				<b>Valor médio (R\$):</b>	26,36500	1.318,25
				<b>Valor mediano (R\$):</b>	24,73000	1.236,50
27	20,00000	Unidade	4913 - CAIXA D' ÁGUA, MATERIAL PLÁSTICO COM CAPACIDADE PARA 1.000LT			
	<b>Colocação</b>	<b>Credor/Fornecedor</b>	<b>Marca</b>	<b>Valor unitário (R\$)</b>	<b>Valor Total (R\$)</b>	
	1	768 - CESTA DE PRECOS - SOLUCOES TECNOLOGICAS E CAPACITACOES LTDA		311,45000	6.229,00	
	2	33 - Francisco Hernandes de Carvalho ME		420,00000	8.400,00	
	3	834 - F WELLINGTON DA SILVA		500,00000	10.000,00	
				<b>Valor médio (R\$):</b>	410,48333	8.209,67
				<b>Valor mediano (R\$):</b>	420,00000	8.400,00
28	13,00000	Unidade	4914 - CAIXA D' ÁGUA, MATERIAL PLÁSTICO COM CAPACIDADE PARA 2.000LT			
	<b>Colocação</b>	<b>Credor/Fornecedor</b>	<b>Marca</b>	<b>Valor unitário (R\$)</b>	<b>Valor Total (R\$)</b>	
	1	768 - CESTA DE PRECOS - SOLUCOES TECNOLOGICAS E CAPACITACOES LTDA		827,22000	10.753,86	
	2	33 - Francisco Hernandes de Carvalho ME		980,00000	12.740,00	
	3	834 - F WELLINGTON DA SILVA		1.325,00000	17.225,00	
				<b>Valor médio (R\$):</b>	1.044,07333	13.572,95
				<b>Valor mediano (R\$):</b>	980,00000	12.740,00
29	5,00000	Unidade	4915 - CAIXA D' ÁGUA, MATERIAL PLÁSTICO COM CAPACIDADE PARA 5.000LT			
	<b>Colocação</b>	<b>Credor/Fornecedor</b>	<b>Marca</b>	<b>Valor unitário (R\$)</b>	<b>Valor Total (R\$)</b>	
	1	768 - CESTA DE PRECOS - SOLUCOES TECNOLOGICAS E CAPACITACOES LTDA		1.790,73000	8.953,65	
	2	33 - Francisco Hernandes de Carvalho ME		2.650,00000	13.250,00	
	3	834 - F WELLINGTON DA SILVA		3.000,00000	15.000,00	
				<b>Valor médio (R\$):</b>	2.480,24333	12.401,22
				<b>Valor mediano (R\$):</b>	2.650,00000	13.250,00
30	100,00000	Unidade	4916 - CAIXA DE DESCARGA EXTERNA COMPLETA			
	<b>Colocação</b>	<b>Credor/Fornecedor</b>	<b>Marca</b>	<b>Valor unitário (R\$)</b>	<b>Valor Total (R\$)</b>	
	1	768 - CESTA DE PRECOS - SOLUCOES TECNOLOGICAS E CAPACITACOES LTDA		28,52000	2.852,00	
	2	835 - J FRANCISCO DA SILVA MATERIAL DE CONSTRUCAO		32,00000	3.200,00	
	3	33 - Francisco Hernandes de Carvalho ME		37,00000	3.700,00	
	4	834 - F WELLINGTON DA SILVA		65,00000	6.500,00	
				<b>Valor médio (R\$):</b>	40,63000	4.063,00
				<b>Valor mediano (R\$):</b>	34,50000	3.450,00
31	15,00000	Unidade	4917 - CAIXA SIFONADA RIGIDA 100X100X50			
	<b>Colocação</b>	<b>Credor/Fornecedor</b>	<b>Marca</b>	<b>Valor unitário (R\$)</b>	<b>Valor Total (R\$)</b>	
	1	768 - CESTA DE PRECOS - SOLUCOES TECNOLOGICAS E CAPACITACOES LTDA		13,03000	195,45	
	2	33 - Francisco Hernandes de Carvalho ME		14,90000	223,50	
	3	835 - J FRANCISCO DA SILVA MATERIAL DE CONSTRUCAO		17,00000	255,00	
	4	834 - F WELLINGTON DA SILVA		22,50000	337,50	
				<b>Valor médio (R\$):</b>	16,85750	252,86
				<b>Valor mediano (R\$):</b>	15,95000	239,25
32	150,00000	BARRA	4918 - CANTONEIRA 1 X 1/8			
	<b>Colocação</b>	<b>Credor/Fornecedor</b>	<b>Marca</b>	<b>Valor unitário (R\$)</b>	<b>Valor Total (R\$)</b>	
	1	768 - CESTA DE PRECOS - SOLUCOES TECNOLOGICAS E CAPACITACOES LTDA		12,43000	1.864,50	
				<b>Valor médio (R\$):</b>	12,43000	1.864,50
				<b>Valor mediano (R\$):</b>	12,43000	1.864,50
33	30,00000	Unidade	4919 - CHUVEIRO PLASTICO			
	<b>Colocação</b>	<b>Credor/Fornecedor</b>	<b>Marca</b>	<b>Valor unitário (R\$)</b>	<b>Valor Total (R\$)</b>	
	1	33 - Francisco Hernandes de Carvalho ME		5,50000	165,00	
	2	768 - CESTA DE PRECOS - SOLUCOES TECNOLOGICAS E CAPACITACOES LTDA		6,47000	194,10	
	3	835 - J FRANCISCO DA SILVA MATERIAL DE CONSTRUCAO		8,00000	240,00	
	4	834 - F WELLINGTON DA SILVA		10,00000	300,00	
				<b>Valor médio (R\$):</b>	7,49250	224,78
				<b>Valor mediano (R\$):</b>	7,23500	217,05
34	1.200,00000	Saco	4920 - CIMENTO, SACO COM 50K			
	<b>Colocação</b>	<b>Credor/Fornecedor</b>	<b>Marca</b>	<b>Valor unitário (R\$)</b>	<b>Valor Total (R\$)</b>	
	1	33 - Francisco Hernandes de Carvalho ME		26,00000	31.200,00	
	2	835 - J FRANCISCO DA SILVA MATERIAL DE CONSTRUCAO		27,00000	32.400,00	

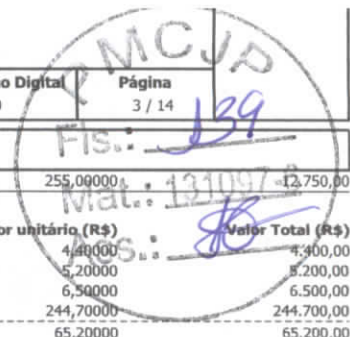



# Município de Coronel João Pessoa

Rua São José, 5 - Centro - 59.930-000 - Coronel João Pessoa/ RN  
 CNPJ: 08.355.471/0001-24  
<http://coroneljoaopessoa.rn.gov.br/>

Usuário: Admin	Chave de Autenticação Digital 1033-3555-259	Página Fis. # / 14 140
----------------	--	------------------------------

## MAPA DE PREÇOS

Mat.: 131007  
 33.684,00  
 36.000,00  
 33.321,00  
 33.042,00

Item	Quantidade	Unidade	Colocação	Credor/Fornecedor	Marca	Valor unitário (R\$)	Valor Total (R\$)
3		768 - CESTA DE PRECOS - SOLUCOES TECNOLOGICAS E CAPACITACOES LTDA				28,07000	33.684,00
4		834 - F WELLINGTON DA SILVA				30,00000	36.000,00
						<b>Valor médio (R\$):</b>	27,76750
						<b>Valor mediano (R\$):</b>	27,53500
35	50,00000	Unidade 4921 - COLA BRANCA 1L					
		<b>Colocação Credor/Fornecedor</b>				<b>Valor unitário (R\$)</b>	<b>Valor Total (R\$)</b>
	1	768 - CESTA DE PRECOS - SOLUCOES TECNOLOGICAS E CAPACITACOES LTDA				8,39000	419,50
	2	33 - Francisco Hernandes de Carvalho ME				13,90000	695,00
	3	835 - J FRANCISCO DA SILVA MATERIAL DE CONSTRUCAO				14,00000	700,00
	4	834 - F WELLINGTON DA SILVA				16,50000	825,00
						<b>Valor médio (R\$):</b>	13,19750
						<b>Valor mediano (R\$):</b>	13,95000
36	50,00000	Unidade 4922 - COLUNA AÇO 3/8 MEDINDO 6MT					
		<b>Colocação Credor/Fornecedor</b>				<b>Valor unitário (R\$)</b>	<b>Valor Total (R\$)</b>
	1	834 - F WELLINGTON DA SILVA				58,00000	2.900,00
	2	768 - CESTA DE PRECOS - SOLUCOES TECNOLOGICAS E CAPACITACOES LTDA				140,00000	7.000,00
	3	33 - Francisco Hernandes de Carvalho ME				210,00000	10.500,00
	4	835 - J FRANCISCO DA SILVA MATERIAL DE CONSTRUCAO				228,00000	11.400,00
						<b>Valor médio (R\$):</b>	159,00000
						<b>Valor mediano (R\$):</b>	175,00000
37	50,00000	Unidade 4923 - COLUNA AÇO 5/16 MEDINDO 6MT					
		<b>Colocação Credor/Fornecedor</b>				<b>Valor unitário (R\$)</b>	<b>Valor Total (R\$)</b>
	1	834 - F WELLINGTON DA SILVA				52,00000	2.600,00
	2	768 - CESTA DE PRECOS - SOLUCOES TECNOLOGICAS E CAPACITACOES LTDA				160,00000	8.000,00
	3	33 - Francisco Hernandes de Carvalho ME				174,00000	8.700,00
	4	835 - J FRANCISCO DA SILVA MATERIAL DE CONSTRUCAO				192,00000	9.600,00
						<b>Valor médio (R\$):</b>	144,50000
						<b>Valor mediano (R\$):</b>	167,00000
38	250,00000	Galão 4924 - ESMALTE SINTÉTICO, GALÃO 3.600 LT.					
		<b>Colocação Credor/Fornecedor</b>				<b>Valor unitário (R\$)</b>	<b>Valor Total (R\$)</b>
	1	768 - CESTA DE PRECOS - SOLUCOES TECNOLOGICAS E CAPACITACOES LTDA				59,95000	14.987,50
	2	33 - Francisco Hernandes de Carvalho ME				82,00000	20.500,00
	3	835 - J FRANCISCO DA SILVA MATERIAL DE CONSTRUCAO				85,00000	21.250,00
	4	834 - F WELLINGTON DA SILVA				95,00000	23.750,00
						<b>Valor médio (R\$):</b>	80,48750
						<b>Valor mediano (R\$):</b>	83,50000
39	50,00000	Unidade 4925 - DISJUNTOR TRIPOLAR 10 A 50 AMP					
		<b>Colocação Credor/Fornecedor</b>				<b>Valor unitário (R\$)</b>	<b>Valor Total (R\$)</b>
	1	33 - Francisco Hernandes de Carvalho ME				32,00000	1.600,00
	2	768 - CESTA DE PRECOS - SOLUCOES TECNOLOGICAS E CAPACITACOES LTDA				42,01000	2.100,50
	3	834 - F WELLINGTON DA SILVA				55,00000	2.750,00
						<b>Valor médio (R\$):</b>	43,00333
						<b>Valor mediano (R\$):</b>	42,01000
40	50,00000	Unidade 4926 - ENXADA COM CABO EM MADEIRA, MEDINDO APROXIMADAMENTE 1,20					
		<b>Colocação Credor/Fornecedor</b>				<b>Valor unitário (R\$)</b>	<b>Valor Total (R\$)</b>
	1	768 - CESTA DE PRECOS - SOLUCOES TECNOLOGICAS E CAPACITACOES LTDA				19,84000	992,00
	2	33 - Francisco Hernandes de Carvalho ME				51,00000	2.550,00
	3	834 - F WELLINGTON DA SILVA				65,00000	3.250,00
						<b>Valor médio (R\$):</b>	45,28000
						<b>Valor mediano (R\$):</b>	51,00000
41	50,00000	Unidade 4927 - EXTENSÃO COM TOMADA TRIPLA MEDINDO 10MT					
		<b>Colocação Credor/Fornecedor</b>				<b>Valor unitário (R\$)</b>	<b>Valor Total (R\$)</b>
	1	768 - CESTA DE PRECOS - SOLUCOES TECNOLOGICAS E CAPACITACOES LTDA				24,20000	1.210,00
	2	835 - J FRANCISCO DA SILVA MATERIAL DE CONSTRUCAO				25,00000	1.250,00
	3	33 - Francisco Hernandes de Carvalho ME				32,00000	1.600,00
	4	834 - F WELLINGTON DA SILVA				45,00000	2.250,00
						<b>Valor médio (R\$):</b>	31,55000
						<b>Valor mediano (R\$):</b>	28,50000
42	30,00000	Unidade 4928 - FECHADURA COM MAÇANETA RETA 40MM CROMADO					
		<b>Colocação Credor/Fornecedor</b>				<b>Valor unitário (R\$)</b>	<b>Valor Total (R\$)</b>
	1	768 - CESTA DE PRECOS - SOLUCOES TECNOLOGICAS E CAPACITACOES LTDA				35,90000	1.077,00
	2	33 - Francisco Hernandes de Carvalho ME				37,00000	1.110,00
	3	835 - J FRANCISCO DA SILVA MATERIAL DE CONSTRUCAO				40,00000	1.200,00
	4	834 - F WELLINGTON DA SILVA				50,00000	1.500,00
						<b>Valor médio (R\$):</b>	40,72500
						<b>Valor mediano (R\$):</b>	38,50000
43	30,00000	Unidade 4929 - FECHADURA CROMADO - ESPESSURA DA PORTA: 25 A 40MM - DIMENSÕES					
		<b>Colocação Credor/Fornecedor</b>				<b>Valor unitário (R\$)</b>	<b>Valor Total (R\$)</b>
	1	33 - Francisco Hernandes de Carvalho ME				37,00000	1.110,00
	2	768 - CESTA DE PRECOS - SOLUCOES TECNOLOGICAS E CAPACITACOES LTDA				39,93000	1.197,90
	3	834 - F WELLINGTON DA SILVA				40,00000	1.200,00
						<b>Valor médio (R\$):</b>	38,97667
						<b>Valor mediano (R\$):</b>	39,93000
44	50,00000	Unidade 4930 - JOELHO 45° 100 MM PARA CANO DE ESGOTO					
		<b>Colocação Credor/Fornecedor</b>				<b>Valor unitário (R\$)</b>	<b>Valor Total (R\$)</b>
	1	33 - Francisco Hernandes de Carvalho ME				4,90000	245,00
	2	835 - J FRANCISCO DA SILVA MATERIAL DE CONSTRUCAO				6,00000	300,00
	3	768 - CESTA DE PRECOS - SOLUCOES TECNOLOGICAS E CAPACITACOES LTDA				6,23000	311,50
	4	834 - F WELLINGTON DA SILVA				15,00000	750,00
						<b>Valor médio (R\$):</b>	8,03250
						<b>Valor mediano (R\$):</b>	6,11500
45	250,00000	Unidade 4931 - JOELHO 45° 40 MM ESGOTO					
		<b>Colocação Credor/Fornecedor</b>				<b>Valor unitário (R\$)</b>	<b>Valor Total (R\$)</b>
	1	33 - Francisco Hernandes de Carvalho ME				1,00000	250,00
	2	768 - CESTA DE PRECOS - SOLUCOES TECNOLOGICAS E CAPACITACOES LTDA				2,72000	680,00
	3	835 - J FRANCISCO DA SILVA MATERIAL DE CONSTRUCAO				3,00000	750,00
	4	834 - F WELLINGTON DA SILVA				3,75000	937,50
						<b>Valor médio (R\$):</b>	2,61750





# Município de Coronel João Pessoa

Rua São José, 5 - Centro - 59.930-000 - Coronel João Pessoa/ RN  
CNPJ: 08.355.471/0001-24  
<http://coroneljoaopessoa.rn.gov.br/>

Usuário: Admin

Chave de Autenticação Digital  
1033-3555-259

Página  
5 / 14

## MAPA DE PREÇOS

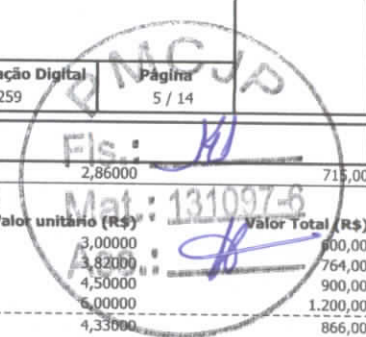

				Valor mediano (R\$):			
46	200,00000	Unidade	4932 - JOELHO 45° 50 MM PARA CANO DE ESGOTO		2,86000		715,00
	<b>Colocação</b>	<b>Credor/Fornecedor</b>	<b>Marca</b>	<b>Valor unitário (R\$)</b>		<b>Valor Total (R\$)</b>	
	1	33 - Francisco Hernandes de Carvalho ME		3,00000		600,00	
	2	768 - CESTA DE PRECOS - SOLUCOES TECNOLOGICAS E CAPACITACOES LTDA		3,82000		764,00	
	3	835 - J FRANCISCO DA SILVA MATERIAL DE CONSTRUCAO		4,50000		900,00	
	4	834 - F WELLINGTON DA SILVA		6,00000		1.200,00	
				<b>Valor médio (R\$):</b>	4,33000		866,00
				<b>Valor mediano (R\$):</b>	4,16000		832,00
47	150,00000	Unidade	4933 - JOELHO 45° 75MM PARA CANO DE ESGOTO				
	<b>Colocação</b>	<b>Credor/Fornecedor</b>	<b>Marca</b>	<b>Valor unitário (R\$)</b>		<b>Valor Total (R\$)</b>	
	1	33 - Francisco Hernandes de Carvalho ME		4,80000		720,00	
	2	835 - J FRANCISCO DA SILVA MATERIAL DE CONSTRUCAO		5,00000		750,00	
	3	768 - CESTA DE PRECOS - SOLUCOES TECNOLOGICAS E CAPACITACOES LTDA		5,57000		835,50	
	4	834 - F WELLINGTON DA SILVA		13,00000		1.950,00	
				<b>Valor médio (R\$):</b>	7,09250		1.063,88
				<b>Valor mediano (R\$):</b>	5,28500		792,75
48	50,00000	Unidade	4934 - JOELHO SOLDAVEL 20MM				
	<b>Colocação</b>	<b>Credor/Fornecedor</b>	<b>Marca</b>	<b>Valor unitário (R\$)</b>		<b>Valor Total (R\$)</b>	
	1	33 - Francisco Hernandes de Carvalho ME		0,50000		25,00	
	2	835 - J FRANCISCO DA SILVA MATERIAL DE CONSTRUCAO		1,10000		55,00	
	3	834 - F WELLINGTON DA SILVA		1,25000		62,50	
	4	768 - CESTA DE PRECOS - SOLUCOES TECNOLOGICAS E CAPACITACOES LTDA		1,54000		77,00	
				<b>Valor médio (R\$):</b>	1,09750		54,88
				<b>Valor mediano (R\$):</b>	1,17500		58,75
49	50,00000	Unidade	4935 - JOELHO SOLDAVEL 25X1/2				
	<b>Colocação</b>	<b>Credor/Fornecedor</b>	<b>Marca</b>	<b>Valor unitário (R\$)</b>		<b>Valor Total (R\$)</b>	
	1	33 - Francisco Hernandes de Carvalho ME		0,90000		45,00	
	2	835 - J FRANCISCO DA SILVA MATERIAL DE CONSTRUCAO		1,30000		65,00	
	3	768 - CESTA DE PRECOS - SOLUCOES TECNOLOGICAS E CAPACITACOES LTDA		2,60000		130,00	
	4	834 - F WELLINGTON DA SILVA		3,90000		195,00	
				<b>Valor médio (R\$):</b>	2,17500		108,75
				<b>Valor mediano (R\$):</b>	1,95000		97,50
50	50,00000	Unidade	4936 - JOELHO SOLDAVEL 32 MM				
	<b>Colocação</b>	<b>Credor/Fornecedor</b>	<b>Marca</b>	<b>Valor unitário (R\$)</b>		<b>Valor Total (R\$)</b>	
	1	768 - CESTA DE PRECOS - SOLUCOES TECNOLOGICAS E CAPACITACOES LTDA		1,48000		74,00	
	2	33 - Francisco Hernandes de Carvalho ME		1,50000		75,00	
	3	835 - J FRANCISCO DA SILVA MATERIAL DE CONSTRUCAO		2,50000		125,00	
	4	834 - F WELLINGTON DA SILVA		4,50000		225,00	
				<b>Valor médio (R\$):</b>	2,49500		124,75
				<b>Valor mediano (R\$):</b>	2,00000		100,00
51	50,00000	Unidade	4937 - JOELHO SOLDAVEL 50 MM				
	<b>Colocação</b>	<b>Credor/Fornecedor</b>	<b>Marca</b>	<b>Valor unitário (R\$)</b>		<b>Valor Total (R\$)</b>	
	1	768 - CESTA DE PRECOS - SOLUCOES TECNOLOGICAS E CAPACITACOES LTDA		5,41000		270,50	
	2	33 - Francisco Hernandes de Carvalho ME		5,50000		275,00	
	3	834 - F WELLINGTON DA SILVA		6,50000		325,00	
	3	835 - J FRANCISCO DA SILVA MATERIAL DE CONSTRUCAO		6,50000		325,00	
				<b>Valor médio (R\$):</b>	5,97750		298,88
				<b>Valor mediano (R\$):</b>	6,00000		300,00
52	20,00000	Unidade	4938 - KIT BANHEIRO INOX				
	<b>Colocação</b>	<b>Credor/Fornecedor</b>	<b>Marca</b>	<b>Valor unitário (R\$)</b>		<b>Valor Total (R\$)</b>	
	1	834 - F WELLINGTON DA SILVA		48,50000		970,00	
	2	768 - CESTA DE PRECOS - SOLUCOES TECNOLOGICAS E CAPACITACOES LTDA		58,05000		1.161,00	
	3	835 - J FRANCISCO DA SILVA MATERIAL DE CONSTRUCAO		83,00000		1.660,00	
	4	33 - Francisco Hernandes de Carvalho ME		128,00000		2.560,00	
				<b>Valor médio (R\$):</b>	79,38750		1.587,75
				<b>Valor mediano (R\$):</b>	70,52500		1.410,50
53	20,00000	Unidade	4939 - KIT BANHEIRO METAL				
	<b>Colocação</b>	<b>Credor/Fornecedor</b>	<b>Marca</b>	<b>Valor unitário (R\$)</b>		<b>Valor Total (R\$)</b>	
	1	33 - Francisco Hernandes de Carvalho ME		52,00000		1.040,00	
	2	768 - CESTA DE PRECOS - SOLUCOES TECNOLOGICAS E CAPACITACOES LTDA		66,51000		1.330,20	
	3	834 - F WELLINGTON DA SILVA		155,00000		3.100,00	
				<b>Valor médio (R\$):</b>	91,17000		1.823,40
				<b>Valor mediano (R\$):</b>	66,51000		1.330,20
54	100,00000	Unidade	4940 - LAMPADA ELETRONICA 15W				
	<b>Colocação</b>	<b>Credor/Fornecedor</b>	<b>Marca</b>	<b>Valor unitário (R\$)</b>		<b>Valor Total (R\$)</b>	
	1	768 - CESTA DE PRECOS - SOLUCOES TECNOLOGICAS E CAPACITACOES LTDA		11,08000		1.108,00	
	2	835 - J FRANCISCO DA SILVA MATERIAL DE CONSTRUCAO		12,00000		1.200,00	
	3	834 - F WELLINGTON DA SILVA		14,00000		1.400,00	
	4	33 - Francisco Hernandes de Carvalho ME		14,50000		1.450,00	
				<b>Valor médio (R\$):</b>	12,89500		1.289,50
				<b>Valor mediano (R\$):</b>	13,00000		1.300,00
55	100,00000	Unidade	4941 - LAMPADA ELETRONICA 20W				
	<b>Colocação</b>	<b>Credor/Fornecedor</b>	<b>Marca</b>	<b>Valor unitário (R\$)</b>		<b>Valor Total (R\$)</b>	
	1	835 - J FRANCISCO DA SILVA MATERIAL DE CONSTRUCAO		13,50000		1.350,00	
	2	768 - CESTA DE PRECOS - SOLUCOES TECNOLOGICAS E CAPACITACOES LTDA		13,63000		1.363,00	
	3	834 - F WELLINGTON DA SILVA		15,00000		1.500,00	
	4	33 - Francisco Hernandes de Carvalho ME		24,50000		2.450,00	
				<b>Valor médio (R\$):</b>	16,65750		1.665,75
				<b>Valor mediano (R\$):</b>	14,31500		1.431,50
56	60,00000	Unidade	4942 - LAMPADA ELETRONICA 45W				
	<b>Colocação</b>	<b>Credor/Fornecedor</b>	<b>Marca</b>	<b>Valor unitário (R\$)</b>		<b>Valor Total (R\$)</b>	
	1	834 - F WELLINGTON DA SILVA		17,00000		1.020,00	
	2	768 - CESTA DE PRECOS - SOLUCOES TECNOLOGICAS E CAPACITACOES LTDA		28,11000		1.686,60	
	3	33 - Francisco Hernandes de Carvalho ME		42,00000		2.520,00	
				<b>Valor médio (R\$):</b>	29,03667		1.742,20
				<b>Valor mediano (R\$):</b>	28,11000		1.686,60



# Município de Coronel João Pessoa

Rua São José, 5 - Centro - 59.930-000 - Coronel João Pessoa/ RN  
 CNPJ: 08.355.471/0001-24  
<http://coroneljoaopessoa.m.gov.br/>

Usuário: Admin

Chave de Autenticação Digital  
1033-3555-259

Página  
6 / 14

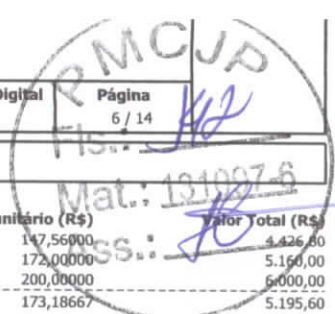

## MAPA DE PREÇOS

Item	Valor	Unidade	Descrição	Marca	Valor unitário (R\$)	Valor Total (R\$)			
57	30,00000	Unidade	4943 - LAVATORIO COM COLUNA						
			Colocação	Credor/Fornecedor	Marca			Valor unitário (R\$)	Valor Total (R\$)
			1	768 - CESTA DE PREÇOS - SOLUCOES TECNOLOGICAS E CAPACITACOES LTDA				147,56000	4.426,80
			2	33 - Francisco Hernandes de Carvalho ME				172,00000	5.160,00
3	834 - F WELLINGTON DA SILVA		200,00000	6.000,00					
					Valor médio (R\$):	173,18667	5.195,60		
					Valor mediano (R\$):	172,00000	5.160,00		
58	30,00000	Unidade	4944 - LAVATORIO SUSPENSO						
			Colocação	Credor/Fornecedor	Marca			Valor unitário (R\$)	Valor Total (R\$)
			1	834 - F WELLINGTON DA SILVA				40,00000	1.200,00
			2	33 - Francisco Hernandes de Carvalho ME				75,00000	2.250,00
3	768 - CESTA DE PREÇOS - SOLUCOES TECNOLOGICAS E CAPACITACOES LTDA		105,13000	3.153,90					
					Valor médio (R\$):	73,37667	2.201,30		
					Valor mediano (R\$):	75,00000	2.250,00		
59	50,00000	Par	4945 - LUVA EM COURO						
			Colocação	Credor/Fornecedor	Marca			Valor unitário (R\$)	Valor Total (R\$)
			1	768 - CESTA DE PREÇOS - SOLUCOES TECNOLOGICAS E CAPACITACOES LTDA				10,58000	529,00
			2	33 - Francisco Hernandes de Carvalho ME				14,00000	700,00
3	834 - F WELLINGTON DA SILVA		15,00000	750,00					
3	835 - J FRANCISCO DA SILVA MATERIAL DE CONSTRUCAO		15,00000	750,00					
					Valor médio (R\$):	13,64500	682,25		
					Valor mediano (R\$):	14,50000	725,00		
60	25,00000	Par	4946 - LUVA EM PANO						
			Colocação	Credor/Fornecedor	Marca			Valor unitário (R\$)	Valor Total (R\$)
			1	768 - CESTA DE PREÇOS - SOLUCOES TECNOLOGICAS E CAPACITACOES LTDA				3,74000	93,50
			2	33 - Francisco Hernandes de Carvalho ME				4,00000	100,00
3	834 - F WELLINGTON DA SILVA		6,50000	162,50					
4	835 - J FRANCISCO DA SILVA MATERIAL DE CONSTRUCAO		8,00000	200,00					
					Valor médio (R\$):	5,56000	139,00		
					Valor mediano (R\$):	5,25000	131,25		
61	50,00000	Metro	4947 - MANGOTE 2"						
			Colocação	Credor/Fornecedor	Marca			Valor unitário (R\$)	Valor Total (R\$)
			1	33 - Francisco Hernandes de Carvalho ME				26,00000	1.300,00
			2	768 - CESTA DE PREÇOS - SOLUCOES TECNOLOGICAS E CAPACITACOES LTDA				32,29000	1.614,50
3	834 - F WELLINGTON DA SILVA		45,50000	2.275,00					
					Valor médio (R\$):	34,59667	1.729,83		
					Valor mediano (R\$):	32,29000	1.614,50		
62	20,00000	Unidade	4948 - MARTELO TIPO UNHA EM AÇO COM CABO DE MADEIRA						
			Colocação	Credor/Fornecedor	Marca			Valor unitário (R\$)	Valor Total (R\$)
			1	768 - CESTA DE PREÇOS - SOLUCOES TECNOLOGICAS E CAPACITACOES LTDA				23,97000	479,40
			2	33 - Francisco Hernandes de Carvalho ME				26,00000	520,00
3	834 - F WELLINGTON DA SILVA		31,00000	620,00					
4	835 - J FRANCISCO DA SILVA MATERIAL DE CONSTRUCAO		37,00000	740,00					
					Valor médio (R\$):	29,49250	589,85		
					Valor mediano (R\$):	28,50000	570,00		
63	15,00000	Unidade	4949 - MOTOR BOMBA 1 CV, 220 VOLTS						
			Colocação	Credor/Fornecedor	Marca			Valor unitário (R\$)	Valor Total (R\$)
			1	835 - J FRANCISCO DA SILVA MATERIAL DE CONSTRUCAO				220,00000	3.300,00
			2	834 - F WELLINGTON DA SILVA				335,00000	5.025,00
3	33 - Francisco Hernandes de Carvalho ME		445,00000	6.675,00					
4	768 - CESTA DE PREÇOS - SOLUCOES TECNOLOGICAS E CAPACITACOES LTDA		1.541,94000	23.129,10					
					Valor médio (R\$):	635,48500	9.532,28		
					Valor mediano (R\$):	390,00000	5.850,00		
64	15,00000	Unidade	4950 - MOTOR BOMBA 1/2 CV, 220 VOLTS						
			Colocação	Credor/Fornecedor	Marca			Valor unitário (R\$)	Valor Total (R\$)
			1	33 - Francisco Hernandes de Carvalho ME				230,00000	3.450,00
			2	834 - F WELLINGTON DA SILVA				240,00000	3.600,00
3	768 - CESTA DE PREÇOS - SOLUCOES TECNOLOGICAS E CAPACITACOES LTDA		260,00000	3.900,00					
					Valor médio (R\$):	243,33333	3.650,00		
					Valor mediano (R\$):	240,00000	3.600,00		
65	40,00000	Unidade	4951 - OCULOS DE PROTEÇÃO COM LENTES EM ACRÍLICO TRANSPARENTE						
			Colocação	Credor/Fornecedor	Marca			Valor unitário (R\$)	Valor Total (R\$)
			1	33 - Francisco Hernandes de Carvalho ME				8,00000	320,00
			2	835 - J FRANCISCO DA SILVA MATERIAL DE CONSTRUCAO				9,00000	360,00
3	768 - CESTA DE PREÇOS - SOLUCOES TECNOLOGICAS E CAPACITACOES LTDA		9,38000	375,20					
4	834 - F WELLINGTON DA SILVA		12,00000	480,00					
					Valor médio (R\$):	9,59500	383,80		
					Valor mediano (R\$):	9,19000	367,60		
66	10,00000	Unidade	4952 - PIA INOX 150X60						
			Colocação	Credor/Fornecedor	Marca			Valor unitário (R\$)	Valor Total (R\$)
			1	33 - Francisco Hernandes de Carvalho ME				210,00000	2.100,00
2	834 - F WELLINGTON DA SILVA		350,00000	3.500,00					
					Valor médio (R\$):	280,00000	2.800,00		
					Valor mediano (R\$):	280,00000	2.800,00		
67	30,00000	Unidade	4953 - PORTA SOFONADA 210 X 60						
			Colocação	Credor/Fornecedor	Marca			Valor unitário (R\$)	Valor Total (R\$)
			1	33 - Francisco Hernandes de Carvalho ME				92,00000	2.760,00
			2	768 - CESTA DE PREÇOS - SOLUCOES TECNOLOGICAS E CAPACITACOES LTDA				92,66000	2.779,80
3	834 - F WELLINGTON DA SILVA		135,00000	4.050,00					
					Valor médio (R\$):	106,55333	3.196,60		
					Valor mediano (R\$):	92,66000	2.779,80		
68	30,00000	Unidade	4954 - PORTA SOFONADA 210 X 70						
			Colocação	Credor/Fornecedor	Marca			Valor unitário (R\$)	Valor Total (R\$)
			1	768 - CESTA DE PREÇOS - SOLUCOES TECNOLOGICAS E CAPACITACOES LTDA				90,00000	2.700,00
			2	33 - Francisco Hernandes de Carvalho ME				110,00000	3.300,00
2	835 - J FRANCISCO DA SILVA MATERIAL DE CONSTRUCAO		110,00000	3.300,00					
3	834 - F WELLINGTON DA SILVA		169,00000	5.070,00					





# Município de Coronel João Pessoa

Rua São José, 5 - Centro - 59.930-000 - Coronel João Pessoa/ RN  
CNPJ: 08.355.471/0001-24  
<http://coroneljoaopessoa.rn.gov.br/>

Usuário: Admin	Chave de Autenticação Digital 1033-3555-259	Página 7 / 14
----------------	--	------------------



## MAPA DE PREÇOS

				Valor médio (R\$):	Valor mediano (R\$):	Valor Total (R\$)
69	30,00000	Unidade	4955 - PORTA SOFONADA 210 X 80	19,75000	110,00000	3.592,50
	<b>Colocação</b>	<b>Credor/Fornecedor</b>	<b>Marca</b>	<b>Valor unitário (R\$)</b>		<b>Valor Total (R\$)</b>
	1	768 - CESTA DE PRECOS - SOLUCOES TECNOLOGICAS E CAPACITACOES LTDA		87,99000		2.639,70
	2	33 - Franciso Hernandes de Carvalho ME		115,00000		3.450,00
	3	834 - F WELLINGTON DA SILVA		175,00000		5.250,00
				Valor médio (R\$):	125,99667	3.779,90
				Valor mediano (R\$):	115,00000	3.450,00
70	100,00000	Quilogramas	4956 - PREGO 1 1/2 X 12, EMBALAGEM DE 1KG			
	<b>Colocação</b>	<b>Credor/Fornecedor</b>	<b>Marca</b>	<b>Valor unitário (R\$)</b>		<b>Valor Total (R\$)</b>
	1	33 - Franciso Hernandes de Carvalho ME		23,00000		2.300,00
	2	835 - J FRANCISCO DA SILVA MATERIAL DE CONSTRUCAO		25,00000		2.500,00
	3	834 - F WELLINGTON DA SILVA		28,00000		2.800,00
				Valor médio (R\$):	25,33333	2.533,33
				Valor mediano (R\$):	25,00000	2.500,00
71	50,00000	Quilogramas	4957 - PREGO 1 1/2 X 15, EMBALAGEM DE 1KG			
	<b>Colocação</b>	<b>Credor/Fornecedor</b>	<b>Marca</b>	<b>Valor unitário (R\$)</b>		<b>Valor Total (R\$)</b>
	1	768 - CESTA DE PRECOS - SOLUCOES TECNOLOGICAS E CAPACITACOES LTDA		12,40000		620,00
	2	835 - J FRANCISCO DA SILVA MATERIAL DE CONSTRUCAO		22,00000		1.100,00
	3	33 - Franciso Hernandes de Carvalho ME		23,50000		1.175,00
	4	834 - F WELLINGTON DA SILVA		28,00000		1.400,00
				Valor médio (R\$):	21,47500	1.073,75
				Valor mediano (R\$):	22,75000	1.137,50
72	100,00000	Quilogramas	4958 - PREGO 18 X 27, EMBALAGEM DE 1KG			
	<b>Colocação</b>	<b>Credor/Fornecedor</b>	<b>Marca</b>	<b>Valor unitário (R\$)</b>		<b>Valor Total (R\$)</b>
	1	768 - CESTA DE PRECOS - SOLUCOES TECNOLOGICAS E CAPACITACOES LTDA		16,42000		1.642,00
	2	835 - J FRANCISCO DA SILVA MATERIAL DE CONSTRUCAO		22,00000		2.200,00
	3	33 - Franciso Hernandes de Carvalho ME		22,50000		2.250,00
	4	834 - F WELLINGTON DA SILVA		28,00000		2.800,00
				Valor médio (R\$):	22,23000	2.223,00
				Valor mediano (R\$):	22,25000	2.225,00
73	50,00000	Quilogramas	4959 - PREGO 2 1/2 X 10, EMBALAGEM DE 1KG			
	<b>Colocação</b>	<b>Credor/Fornecedor</b>	<b>Marca</b>	<b>Valor unitário (R\$)</b>		<b>Valor Total (R\$)</b>
	1	768 - CESTA DE PRECOS - SOLUCOES TECNOLOGICAS E CAPACITACOES LTDA		14,10000		705,00
	2	835 - J FRANCISCO DA SILVA MATERIAL DE CONSTRUCAO		23,00000		1.150,00
	3	33 - Franciso Hernandes de Carvalho ME		24,00000		1.200,00
	4	834 - F WELLINGTON DA SILVA		28,00000		1.400,00
				Valor médio (R\$):	22,27500	1.113,75
				Valor mediano (R\$):	23,50000	1.175,00
74	50,00000	Quilogramas	4960 - PREGO 3 X 8, EMBALAGEM DE 1KG			
	<b>Colocação</b>	<b>Credor/Fornecedor</b>	<b>Marca</b>	<b>Valor unitário (R\$)</b>		<b>Valor Total (R\$)</b>
	1	768 - CESTA DE PRECOS - SOLUCOES TECNOLOGICAS E CAPACITACOES LTDA		12,79000		639,50
	2	33 - Franciso Hernandes de Carvalho ME		22,50000		1.125,00
	3	834 - F WELLINGTON DA SILVA		28,00000		1.400,00
				Valor médio (R\$):	21,09667	1.054,83
				Valor mediano (R\$):	22,50000	1.125,00
75	50,00000	Unidade	4961 - QUADRO DE DISTRIBUIÇÃO 7 A 12 CIRCUITOS S/ BARRAMENTO			
	<b>Colocação</b>	<b>Credor/Fornecedor</b>	<b>Marca</b>	<b>Valor unitário (R\$)</b>		<b>Valor Total (R\$)</b>
	1	33 - Franciso Hernandes de Carvalho ME		42,00000		2.100,00
	2	834 - F WELLINGTON DA SILVA		45,00000		2.250,00
	3	835 - J FRANCISCO DA SILVA MATERIAL DE CONSTRUCAO		48,00000		2.400,00
				Valor médio (R\$):	45,00000	2.250,00
				Valor mediano (R\$):	45,00000	2.250,00
76	50,00000	Unidade	4962 - REGISTRO DE GAVETA 1 1/2			
	<b>Colocação</b>	<b>Credor/Fornecedor</b>	<b>Marca</b>	<b>Valor unitário (R\$)</b>		<b>Valor Total (R\$)</b>
	1	33 - Franciso Hernandes de Carvalho ME		85,00000		4.250,00
	2	835 - J FRANCISCO DA SILVA MATERIAL DE CONSTRUCAO		95,00000		4.750,00
	3	768 - CESTA DE PRECOS - SOLUCOES TECNOLOGICAS E CAPACITACOES LTDA		98,77000		4.938,50
	4	834 - F WELLINGTON DA SILVA		175,00000		8.750,00
				Valor médio (R\$):	113,44250	5.672,12
				Valor mediano (R\$):	96,88500	4.844,25
77	50,00000	Unidade	4963 - REGISTRO DE GAVETA 3 /4			
	<b>Colocação</b>	<b>Credor/Fornecedor</b>	<b>Marca</b>	<b>Valor unitário (R\$)</b>		<b>Valor Total (R\$)</b>
	1	33 - Franciso Hernandes de Carvalho ME		65,00000		3.250,00
	2	834 - F WELLINGTON DA SILVA		84,00000		4.200,00
	3	768 - CESTA DE PRECOS - SOLUCOES TECNOLOGICAS E CAPACITACOES LTDA		85,51000		4.275,50
				Valor médio (R\$):	78,17000	3.908,50
				Valor mediano (R\$):	84,00000	4.200,00
78	40,00000	Unidade	4964 - REGISTRO DE PRESSÃO 1416 3/4 C 50			
	<b>Colocação</b>	<b>Credor/Fornecedor</b>	<b>Marca</b>	<b>Valor unitário (R\$)</b>		<b>Valor Total (R\$)</b>
	1	835 - J FRANCISCO DA SILVA MATERIAL DE CONSTRUCAO		12,00000		480,00
	2	768 - CESTA DE PRECOS - SOLUCOES TECNOLOGICAS E CAPACITACOES LTDA		34,00000		1.360,00
	3	33 - Franciso Hernandes de Carvalho ME		65,00000		2.600,00
	4	834 - F WELLINGTON DA SILVA		95,00000		3.800,00
				Valor médio (R\$):	51,50000	2.060,00
				Valor mediano (R\$):	49,50000	1.980,00
79	50,00000	Unidade	4965 - ROLO ESPONJA PARA PINTURA 23 CM			
	<b>Colocação</b>	<b>Credor/Fornecedor</b>	<b>Marca</b>	<b>Valor unitário (R\$)</b>		<b>Valor Total (R\$)</b>
	1	768 - CESTA DE PRECOS - SOLUCOES TECNOLOGICAS E CAPACITACOES LTDA		5,84000		292,00
	2	33 - Franciso Hernandes de Carvalho ME		10,00000		500,00
	2	835 - J FRANCISCO DA SILVA MATERIAL DE CONSTRUCAO		10,00000		500,00
	3	834 - F WELLINGTON DA SILVA		12,00000		600,00
				Valor médio (R\$):	9,46000	473,00
				Valor mediano (R\$):	10,00000	500,00
80	50,00000	Unidade	4966 - ROLO DE LÃ PARA PINTURA 23 CM			



# Município de Coronel João Pessoa

Rua São José, 5 - Centro - 59.930-000 - Coronel João Pessoa/ RN  
CNPJ: 08.355.471/0001-24  
<http://coroneljoaopessoa.rn.gov.br/>

Usuário: Admin	Chave de Autenticação Digital 1033-3555-259	Página 8 / 14
----------------	--	------------------

PMCPJ  
Mat: 1210574  
Ass.: [Signature]

## MAPA DE PREÇOS

Colocação	Credor/Fornecedor	Marca	Valor unitário (R\$)	Valor Total (R\$)
1	33 - Francisco Hernandes de Carvalho ME		12,00000	560,00
2	834 - F WELLINGTON DA SILVA		14,00000	700,00
3	768 - CESTA DE PRECOS - SOLUCOES TECNOLOGICAS E CAPACITACOES LTDA		18,23000	911,50
4	835 - J FRANCISCO DA SILVA MATERIAL DE CONSTRUCAO		93,00000	4.650,00
			<b>Valor médio (R\$):</b>	1.715,38
			<b>Valor mediano (R\$):</b>	805,75
81	40,00000 Unidade	4967 - SELADOR ACRILI. GALÃO 18L		
Colocação	Credor/Fornecedor	Marca	Valor unitário (R\$)	Valor Total (R\$)
1	835 - J FRANCISCO DA SILVA MATERIAL DE CONSTRUCAO		14,00000	560,00
2	834 - F WELLINGTON DA SILVA		25,00000	1.000,00
3	768 - CESTA DE PRECOS - SOLUCOES TECNOLOGICAS E CAPACITACOES LTDA		72,74000	2.909,60
4	33 - Francisco Hernandes de Carvalho ME		75,00000	3.000,00
			<b>Valor médio (R\$):</b>	1.867,40
			<b>Valor mediano (R\$):</b>	1.954,80
82	50,00000 Unidade	4968 - SOLVENTE DE TINTA - EMBALAGEM DE 2 LITROS		
Colocação	Credor/Fornecedor	Marca	Valor unitário (R\$)	Valor Total (R\$)
1	835 - J FRANCISCO DA SILVA MATERIAL DE CONSTRUCAO		8,00000	400,00
2	33 - Francisco Hernandes de Carvalho ME		14,50000	725,00
3	834 - F WELLINGTON DA SILVA		28,00000	1.400,00
			<b>Valor médio (R\$):</b>	841,67
			<b>Valor mediano (R\$):</b>	725,00
83	70,00000 Unidade	4969 - TE ESGOTO 100X100 MM		
Colocação	Credor/Fornecedor	Marca	Valor unitário (R\$)	Valor Total (R\$)
1	835 - J FRANCISCO DA SILVA MATERIAL DE CONSTRUCAO		5,00000	350,00
2	33 - Francisco Hernandes de Carvalho ME		7,00000	490,00
3	768 - CESTA DE PRECOS - SOLUCOES TECNOLOGICAS E CAPACITACOES LTDA		11,87000	830,90
4	834 - F WELLINGTON DA SILVA		16,50000	1.155,00
			<b>Valor médio (R\$):</b>	706,48
			<b>Valor mediano (R\$):</b>	660,45
84	100,00000 Unidade	4970 - TE ESGOTO 40 X 40 MM		
Colocação	Credor/Fornecedor	Marca	Valor unitário (R\$)	Valor Total (R\$)
1	33 - Francisco Hernandes de Carvalho ME		1,50000	150,00
2	834 - F WELLINGTON DA SILVA		3,50000	350,00
3	768 - CESTA DE PRECOS - SOLUCOES TECNOLOGICAS E CAPACITACOES LTDA		6,20000	620,00
4	835 - J FRANCISCO DA SILVA MATERIAL DE CONSTRUCAO		7,00000	700,00
			<b>Valor médio (R\$):</b>	455,00
			<b>Valor mediano (R\$):</b>	485,00
85	60,00000 Unidade	4971 - TE ESGOTO 50 X 50 MM		
Colocação	Credor/Fornecedor	Marca	Valor unitário (R\$)	Valor Total (R\$)
1	835 - J FRANCISCO DA SILVA MATERIAL DE CONSTRUCAO		1,20000	72,00
2	33 - Francisco Hernandes de Carvalho ME		5,00000	300,00
3	834 - F WELLINGTON DA SILVA		8,50000	510,00
4	768 - CESTA DE PRECOS - SOLUCOES TECNOLOGICAS E CAPACITACOES LTDA		9,78000	586,80
			<b>Valor médio (R\$):</b>	367,20
			<b>Valor mediano (R\$):</b>	405,00
86	200,00000 Unidade	4972 - TE SOLDÁVEL 20 MM		
Colocação	Credor/Fornecedor	Marca	Valor unitário (R\$)	Valor Total (R\$)
1	33 - Francisco Hernandes de Carvalho ME		0,50000	100,00
2	834 - F WELLINGTON DA SILVA		1,50000	300,00
3	835 - J FRANCISCO DA SILVA MATERIAL DE CONSTRUCAO		1,60000	320,00
4	768 - CESTA DE PRECOS - SOLUCOES TECNOLOGICAS E CAPACITACOES LTDA		1,97000	394,00
			<b>Valor médio (R\$):</b>	278,50
			<b>Valor mediano (R\$):</b>	310,00
87	100,00000 Unidade	4973 - TE SOLDÁVEL 25 MM		
Colocação	Credor/Fornecedor	Marca	Valor unitário (R\$)	Valor Total (R\$)
1	33 - Francisco Hernandes de Carvalho ME		0,60000	60,00
2	834 - F WELLINGTON DA SILVA		3,00000	300,00
3	768 - CESTA DE PRECOS - SOLUCOES TECNOLOGICAS E CAPACITACOES LTDA		3,15000	315,00
4	835 - J FRANCISCO DA SILVA MATERIAL DE CONSTRUCAO		6,50000	650,00
			<b>Valor médio (R\$):</b>	331,25
			<b>Valor mediano (R\$):</b>	307,50
88	50,00000 Unidade	4974 - TE SOLDÁVEL 40 MM		
Colocação	Credor/Fornecedor	Marca	Valor unitário (R\$)	Valor Total (R\$)
1	33 - Francisco Hernandes de Carvalho ME		4,20000	210,00
2	835 - J FRANCISCO DA SILVA MATERIAL DE CONSTRUCAO		7,00000	350,00
3	768 - CESTA DE PRECOS - SOLUCOES TECNOLOGICAS E CAPACITACOES LTDA		8,37000	418,50
4	834 - F WELLINGTON DA SILVA		8,75000	437,50
			<b>Valor médio (R\$):</b>	354,00
			<b>Valor mediano (R\$):</b>	384,25
89	50,00000 Unidade	4975 - TE SOLDÁVEL 50 MM		
Colocação	Credor/Fornecedor	Marca	Valor unitário (R\$)	Valor Total (R\$)
1	33 - Francisco Hernandes de Carvalho ME		6,00000	300,00
2	768 - CESTA DE PRECOS - SOLUCOES TECNOLOGICAS E CAPACITACOES LTDA		8,48000	424,00
3	834 - F WELLINGTON DA SILVA		10,00000	500,00
			<b>Valor médio (R\$):</b>	408,00
			<b>Valor mediano (R\$):</b>	424,00
90	200,00000 Unidade	4976 - TELHA BRASILITE 244X50		
Colocação	Credor/Fornecedor	Marca	Valor unitário (R\$)	Valor Total (R\$)
1	768 - CESTA DE PRECOS - SOLUCOES TECNOLOGICAS E CAPACITACOES LTDA		19,07000	3.814,00
2	33 - Francisco Hernandes de Carvalho ME		27,50000	5.500,00
3	834 - F WELLINGTON DA SILVA		32,00000	6.400,00
			<b>Valor médio (R\$):</b>	5.238,00
			<b>Valor mediano (R\$):</b>	5.500,00
91	30,00000 Milheiro	4977 - TELHA DE CERÂMICA COMUM PRIMEIRA		
Colocação	Credor/Fornecedor	Marca	Valor unitário (R\$)	Valor Total (R\$)
1	33 - Francisco Hernandes de Carvalho ME		650,00000	19.500,00
1	835 - J FRANCISCO DA SILVA MATERIAL DE CONSTRUCAO		650,00000	19.500,00





# Município de Coronel João Pessoa

Rua São José, 5 - Centro - 59.930-000 - Coronel João Pessoa/ RN  
CNPJ: 08.355.471/0001-24  
<http://coroneljoापessoa.rn.gov.br/>

Usuário: Admin	Chave de Autenticação Digital 1033-3555-259	Página FIS 14
----------------	--	------------------

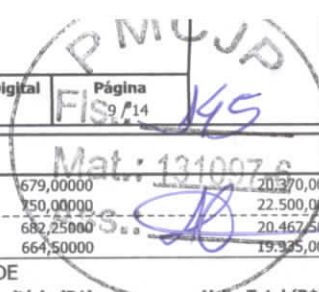

## MAPA DE PREÇOS

Item	Quantidade	Descrição	Marca	Valor unitário (R\$)	Valor Total (R\$)
2	768	CESTA DE PRECOS - SOLUCOES TECNOLOGICAS E CAPACITACOES LTDA		679,00000	20.370,00
3	834	F WELLINGTON DA SILVA		750,00000	22.500,00
				<b>Valor médio (R\$):</b>	682,25000
				<b>Valor mediano (R\$):</b>	664,50000
92	80,00000	Milheiro	4978 - TIJOLO BLOCO 6 FUROS DE PRIMEIRA QUALIDADE		
	<b>Colocação</b>	<b>Credor/Fornecedor</b>	<b>Marca</b>	<b>Valor unitário (R\$)</b>	<b>Valor Total (R\$)</b>
	1	835 - J FRANCISCO DA SILVA MATERIAL DE CONSTRUCAO		75,00000	6.000,00
	2	33 - Francisco Hernandes de Carvalho ME		620,00000	49.600,00
	3	768 - CESTA DE PRECOS - SOLUCOES TECNOLOGICAS E CAPACITACOES LTDA		685,57000	54.845,60
	4	834 - F WELLINGTON DA SILVA		750,00000	60.000,00
				<b>Valor médio (R\$):</b>	532,64250
				<b>Valor mediano (R\$):</b>	652,78500
93	100,00000	Unidade	4979 - TINTA DEMAIS INTERNA, GALÃO COM 3.6 LT		
	<b>Colocação</b>	<b>Credor/Fornecedor</b>	<b>Marca</b>	<b>Valor unitário (R\$)</b>	<b>Valor Total (R\$)</b>
	1	33 - Francisco Hernandes de Carvalho ME		19,00000	1.900,00
	2	768 - CESTA DE PRECOS - SOLUCOES TECNOLOGICAS E CAPACITACOES LTDA		86,32000	8.632,00
	3	834 - F WELLINGTON DA SILVA		89,00000	8.900,00
				<b>Valor médio (R\$):</b>	64,77333
				<b>Valor mediano (R\$):</b>	86,32000
94	200,00000	Pacote	4980 - TINTA EM PÓ - PCT 5KG		
	<b>Colocação</b>	<b>Credor/Fornecedor</b>	<b>Marca</b>	<b>Valor unitário (R\$)</b>	<b>Valor Total (R\$)</b>
	1	33 - Francisco Hernandes de Carvalho ME		5,50000	1.100,00
				<b>Valor médio (R\$):</b>	5,50000
				<b>Valor mediano (R\$):</b>	5,50000
95	80,00000	Unidade	4981 - TINTA EXTERNA, LATÃO 18 LITRO		
	<b>Colocação</b>	<b>Credor/Fornecedor</b>	<b>Marca</b>	<b>Valor unitário (R\$)</b>	<b>Valor Total (R\$)</b>
	1	835 - J FRANCISCO DA SILVA MATERIAL DE CONSTRUCAO		90,00000	7.200,00
	2	834 - F WELLINGTON DA SILVA		99,00000	7.920,00
	3	768 - CESTA DE PRECOS - SOLUCOES TECNOLOGICAS E CAPACITACOES LTDA		99,32000	7.945,60
	4	33 - Francisco Hernandes de Carvalho ME		155,00000	12.400,00
				<b>Valor médio (R\$):</b>	110,83000
				<b>Valor mediano (R\$):</b>	99,16000
96	80,00000	Unidade	4982 - TINTA ESMALTE SINTÉTICO, GALÃO COM 3.6 LT		
	<b>Colocação</b>	<b>Credor/Fornecedor</b>	<b>Marca</b>	<b>Valor unitário (R\$)</b>	<b>Valor Total (R\$)</b>
	1	768 - CESTA DE PRECOS - SOLUCOES TECNOLOGICAS E CAPACITACOES LTDA		57,62000	4.609,60
	2	33 - Francisco Hernandes de Carvalho ME		82,00000	6.560,00
	3	834 - F WELLINGTON DA SILVA		88,00000	7.040,00
				<b>Valor médio (R\$):</b>	75,87333
				<b>Valor mediano (R\$):</b>	82,00000
97	100,00000	Unidade	4983 - TINTA ACRÍLICA INTERNA, LATÃO 18 LITRO		
	<b>Colocação</b>	<b>Credor/Fornecedor</b>	<b>Marca</b>	<b>Valor unitário (R\$)</b>	<b>Valor Total (R\$)</b>
	1	33 - Francisco Hernandes de Carvalho ME		75,00000	7.500,00
	2	834 - F WELLINGTON DA SILVA		79,00000	7.900,00
	3	768 - CESTA DE PRECOS - SOLUCOES TECNOLOGICAS E CAPACITACOES LTDA		109,97000	10.997,00
				<b>Valor médio (R\$):</b>	87,99000
				<b>Valor mediano (R\$):</b>	79,00000
98	70,00000	Unidade	4984 - TOMADA 3 SESSÃO		
	<b>Colocação</b>	<b>Credor/Fornecedor</b>	<b>Marca</b>	<b>Valor unitário (R\$)</b>	<b>Valor Total (R\$)</b>
	1	834 - F WELLINGTON DA SILVA		16,50000	1.155,00
	2	33 - Francisco Hernandes de Carvalho ME		18,50000	1.295,00
	3	768 - CESTA DE PRECOS - SOLUCOES TECNOLOGICAS E CAPACITACOES LTDA		19,32000	1.352,40
	4	835 - J FRANCISCO DA SILVA MATERIAL DE CONSTRUCAO		85,00000	5.950,00
				<b>Valor médio (R\$):</b>	34,83000
				<b>Valor mediano (R\$):</b>	18,91000
99	50,00000	Unidade	4985 - TORNEIRA PARA LAVATORIO 1193 1/2		
	<b>Colocação</b>	<b>Credor/Fornecedor</b>	<b>Marca</b>	<b>Valor unitário (R\$)</b>	<b>Valor Total (R\$)</b>
	1	835 - J FRANCISCO DA SILVA MATERIAL DE CONSTRUCAO		8,00000	400,00
	2	33 - Francisco Hernandes de Carvalho ME		12,00000	600,00
	3	768 - CESTA DE PRECOS - SOLUCOES TECNOLOGICAS E CAPACITACOES LTDA		36,02000	1.801,00
	4	834 - F WELLINGTON DA SILVA		95,00000	4.750,00
				<b>Valor médio (R\$):</b>	37,75500
				<b>Valor mediano (R\$):</b>	24,01000
100	50,00000	Unidade	4986 - TORNEIRA PARA PIA 1158 C-23		
	<b>Colocação</b>	<b>Credor/Fornecedor</b>	<b>Marca</b>	<b>Valor unitário (R\$)</b>	<b>Valor Total (R\$)</b>
	1	33 - Francisco Hernandes de Carvalho ME		6,00000	300,00
	2	768 - CESTA DE PRECOS - SOLUCOES TECNOLOGICAS E CAPACITACOES LTDA		50,09000	2.504,50
	3	835 - J FRANCISCO DA SILVA MATERIAL DE CONSTRUCAO		52,00000	2.600,00
	4	834 - F WELLINGTON DA SILVA		140,00000	7.000,00
				<b>Valor médio (R\$):</b>	62,02250
				<b>Valor mediano (R\$):</b>	51,04500
101	50,00000	Unidade	4987 - TRELIÇA 8 X 12		
	<b>Colocação</b>	<b>Credor/Fornecedor</b>	<b>Marca</b>	<b>Valor unitário (R\$)</b>	<b>Valor Total (R\$)</b>
	1	835 - J FRANCISCO DA SILVA MATERIAL DE CONSTRUCAO		8,00000	400,00
	2	33 - Francisco Hernandes de Carvalho ME		48,00000	2.400,00
	3	768 - CESTA DE PRECOS - SOLUCOES TECNOLOGICAS E CAPACITACOES LTDA		49,55000	2.477,50
	4	834 - F WELLINGTON DA SILVA		69,00000	3.450,00
				<b>Valor médio (R\$):</b>	43,63750
				<b>Valor mediano (R\$):</b>	48,77500
102	50,00000	Unidade	4988 - TRINCHA 2"		
	<b>Colocação</b>	<b>Credor/Fornecedor</b>	<b>Marca</b>	<b>Valor unitário (R\$)</b>	<b>Valor Total (R\$)</b>
	1	768 - CESTA DE PRECOS - SOLUCOES TECNOLOGICAS E CAPACITACOES LTDA		4,00000	200,00
	2	33 - Francisco Hernandes de Carvalho ME		4,30000	215,00
	3	834 - F WELLINGTON DA SILVA		5,50000	275,00
	4	835 - J FRANCISCO DA SILVA MATERIAL DE CONSTRUCAO		10,00000	500,00
				<b>Valor médio (R\$):</b>	5,95000
				<b>Valor mediano (R\$):</b>	4,90000
103	50,00000	Unidade	4989 - TRINCHA 3"		



# Município de Coronel João Pessoa

Rua São José, 5 - Centro - 59.930-000 - Coronel João Pessoa/ RN  
CNPJ: 08.355.471/0001-24  
<http://coroneljoaopessoa.rn.gov.br/>

Usuário: Admin	Chave de Autenticação Digital 1033-3555-259	Página 10 / 14
----------------	--	-------------------

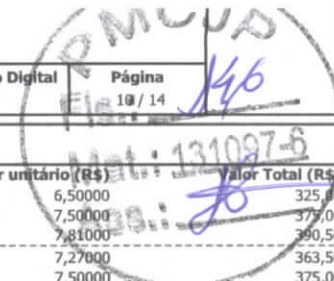

## MAPA DE PREÇOS

Colocação	Credor/Fornecedor	Marca	Valor unitário (R\$)	Valor Total (R\$)
104	100,00000	BARRA	4990 - TUBO ESGOTO 100 MM, BARRA COM 6 METROS	
1	834 - F WELLINGTON DA SILVA		6,50000	325,00
2	33 - Francisco Hernandes de Carvalho ME		7,50000	375,00
3	768 - CESTA DE PRECOS - SOLUCOES TECNOLOGICAS E CAPACITACOES LTDA		7,81000	390,50
			<b>Valor médio (R\$):</b>	7,27000
			<b>Valor mediano (R\$):</b>	7,50000
105	70,00000	BARRA	4991 - TUBO ESGOTO 150 MM, BARRA COM 6 METROS	
1	768 - CESTA DE PRECOS - SOLUCOES TECNOLOGICAS E CAPACITACOES LTDA		84,86000	8.486,00
2	33 - Francisco Hernandes de Carvalho ME		85,00000	8.500,00
3	834 - F WELLINGTON DA SILVA		100,00000	10.000,00
4	835 - J FRANCISCO DA SILVA MATERIAL DE CONSTRUCAO		250,00000	25.000,00
			<b>Valor médio (R\$):</b>	129,96500
			<b>Valor mediano (R\$):</b>	92,50000
106	250,00000	BARRA	4992 - TUBO ESGOTO 40 MM, BARRA COM 6 METROS	
1	768 - CESTA DE PRECOS - SOLUCOES TECNOLOGICAS E CAPACITACOES LTDA		19,77000	4.942,50
2	33 - Francisco Hernandes de Carvalho ME		37,00000	9.250,00
3	834 - F WELLINGTON DA SILVA		40,00000	10.000,00
4	835 - J FRANCISCO DA SILVA MATERIAL DE CONSTRUCAO		54,00000	13.500,00
			<b>Valor médio (R\$):</b>	37,69250
			<b>Valor mediano (R\$):</b>	38,50000
107	100,00000	BARRA	4993 - TUBO ESGOTO 50 MM, BARRA COM 6 METROS	
1	768 - CESTA DE PRECOS - SOLUCOES TECNOLOGICAS E CAPACITACOES LTDA		34,95000	3.495,00
2	33 - Francisco Hernandes de Carvalho ME		66,00000	6.600,00
3	834 - F WELLINGTON DA SILVA		75,00000	7.500,00
4	835 - J FRANCISCO DA SILVA MATERIAL DE CONSTRUCAO		76,00000	7.600,00
			<b>Valor médio (R\$):</b>	62,98750
			<b>Valor mediano (R\$):</b>	70,50000
108	50,00000	BARRA	4994 - TUBO ESGOTO 75 MM, BARRA COM 6 METROS	
1	835 - J FRANCISCO DA SILVA MATERIAL DE CONSTRUCAO		16,00000	800,00
2	768 - CESTA DE PRECOS - SOLUCOES TECNOLOGICAS E CAPACITACOES LTDA		60,58000	3.029,00
3	33 - Francisco Hernandes de Carvalho ME		82,00000	4.100,00
4	834 - F WELLINGTON DA SILVA		100,00000	5.000,00
			<b>Valor médio (R\$):</b>	64,64500
			<b>Valor mediano (R\$):</b>	71,29000
109	50,00000	BARRA	4995 - TUBO SOLDÁVEL 20 MM, BARRA COM 6 METROS	
1	768 - CESTA DE PRECOS - SOLUCOES TECNOLOGICAS E CAPACITACOES LTDA		16,69000	834,50
2	33 - Francisco Hernandes de Carvalho ME		17,50000	875,00
3	835 - J FRANCISCO DA SILVA MATERIAL DE CONSTRUCAO		21,00000	1.050,00
4	834 - F WELLINGTON DA SILVA		22,00000	1.100,00
			<b>Valor médio (R\$):</b>	19,29750
			<b>Valor mediano (R\$):</b>	19,25000
110	50,00000	BARRA	4996 - TUBO SOLDÁVEL 25 MM, BARRA COM 6 METROS	
1	768 - CESTA DE PRECOS - SOLUCOES TECNOLOGICAS E CAPACITACOES LTDA		23,82000	1.191,00
2	33 - Francisco Hernandes de Carvalho ME		25,50000	1.275,00
3	834 - F WELLINGTON DA SILVA		26,00000	1.300,00
4	835 - J FRANCISCO DA SILVA MATERIAL DE CONSTRUCAO		42,00000	2.100,00
			<b>Valor médio (R\$):</b>	29,33000
			<b>Valor mediano (R\$):</b>	25,75000
111	100,00000	BARRA	4997 - TUBO SOLDÁVEL 32 MM, BARRA COM 6 METROS	
1	768 - CESTA DE PRECOS - SOLUCOES TECNOLOGICAS E CAPACITACOES LTDA		28,32000	2.832,00
2	33 - Francisco Hernandes de Carvalho ME		48,00000	4.800,00
3	834 - F WELLINGTON DA SILVA		50,00000	5.000,00
4	835 - J FRANCISCO DA SILVA MATERIAL DE CONSTRUCAO		84,00000	8.400,00
			<b>Valor médio (R\$):</b>	52,58000
			<b>Valor mediano (R\$):</b>	49,00000
112	100,00000	BARRA	4998 - TUBO SOLDÁVEL 50 MM, BARRA COM 6 METROS	
1	768 - CESTA DE PRECOS - SOLUCOES TECNOLOGICAS E CAPACITACOES LTDA		58,58000	5.858,00
2	33 - Francisco Hernandes de Carvalho ME		92,00000	9.200,00
3	834 - F WELLINGTON DA SILVA		110,00000	11.000,00
			<b>Valor médio (R\$):</b>	86,86000
			<b>Valor mediano (R\$):</b>	92,00000
113	70,00000	Unidade	4999 - ZARCÃO, LATA DE 1 LT	
1	33 - Francisco Hernandes de Carvalho ME		24,00000	1.680,00
2	834 - F WELLINGTON DA SILVA		45,00000	3.150,00
			<b>Valor médio (R\$):</b>	34,50000
			<b>Valor mediano (R\$):</b>	34,50000
114	100,00000	Unidade	5000 - EXTENSÃO TIPO CABO PP PLANO, COMPRIMENTO 20 M, TENSÃO 250 V, CORRENTE	
1	834 - F WELLINGTON DA SILVA		65,00000	6.500,00
2	768 - CESTA DE PRECOS - SOLUCOES TECNOLOGICAS E CAPACITACOES LTDA		190,21000	19.021,00
			<b>Valor médio (R\$):</b>	127,60500
			<b>Valor mediano (R\$):</b>	127,60500





# Município de Coronel João Pessoa

Rua São José, 5 - Centro - 59.930-000 - Coronel João Pessoa/ RN  
 CNPJ: 08.355.471/0001-24  
<http://coroneljoaopessoa.m.gov.br/>

Usuário: Admin	Chave de Autenticação Digital 1033-3555-259	Página 11 / 14
----------------	--	-------------------

## MAPA DE PREÇOS

Item	Quantidade	Descrição	Valor mediano (R\$)	Valor Total (R\$)
115	500,00000	METRO QUADRADO	127,60500	12.760,50
		5001 - PISO DE CERÂMICA - 40X40CM - PEI4		
		Marca		
		Valor unitário (R\$)	34,00000	17.000,00
		Valor médio (R\$)	34,00000	17.000,00
Colocação		Credor/Fornecedor	Valor mediano (R\$)	Valor Total (R\$)
1	834 - F WELLINGTON DA SILVA		34,00000	17.000,00
116	500,00000	METRO QUADRADO		
		5002 - PISO DE CERÂMICA - 45X45CM - PEI4		
		Marca		
		Valor unitário (R\$)	34,00000	17.000,00
		Valor médio (R\$)	34,00000	17.000,00
Colocação		Credor/Fornecedor	Valor mediano (R\$)	Valor Total (R\$)
1	834 - F WELLINGTON DA SILVA		34,00000	17.000,00
117	400,00000	Unidade		
		5003 - ARGAMASSA PARA ASSENTAMENTO DE PISOS, AZULEJOS, SACO COM 20KG. TIPO:		
		Marca		
		Valor unitário (R\$)	11,50000	4.600,00
		Valor médio (R\$)	22,22000	8.888,00
Colocação		Credor/Fornecedor	Valor mediano (R\$)	Valor Total (R\$)
1	33 - Francisco Hernandes de Carvalho ME		11,50000	4.600,00
2	768 - CESTA DE PRECOS - SOLUCOES TECNOLOGICAS E CAPACITACOES LTDA		22,22000	8.888,00
3	834 - F WELLINGTON DA SILVA		24,00000	9.600,00
		Valor médio (R\$)	19,24000	7.696,00
		Valor mediano (R\$)	22,22000	8.888,00
118	300,00000	Unidade		
		5004 - ARGAMASSA PARA ASSENTAMENTOS DE PISOS, AZULEJOS, SACO COM 5KG. TIPO:		
		Marca		
		Valor unitário (R\$)	6,00000	1.800,00
		Valor médio (R\$)	10,00000	3.000,00
Colocação		Credor/Fornecedor	Valor mediano (R\$)	Valor Total (R\$)
1	768 - CESTA DE PRECOS - SOLUCOES TECNOLOGICAS E CAPACITACOES LTDA		6,00000	1.800,00
2	835 - J FRANCISCO DA SILVA MATERIAL DE CONSTRUCAO		10,00000	3.000,00
3	834 - F WELLINGTON DA SILVA		14,00000	4.200,00
		Valor médio (R\$)	10,00000	3.000,00
		Valor mediano (R\$)	10,00000	3.000,00
119	150,00000	Unidade		
		5005 - REJUNTE PARA ACABAMENTO EM PISOS E AZULEJOS EM DIVERSAS CORES,		
		Marca		
		Valor unitário (R\$)	3,00000	450,00
		Valor médio (R\$)	3,00000	450,00
Colocação		Credor/Fornecedor	Valor mediano (R\$)	Valor Total (R\$)
1	33 - Francisco Hernandes de Carvalho ME		3,00000	450,00
1	835 - J FRANCISCO DA SILVA MATERIAL DE CONSTRUCAO		3,00000	450,00
2	768 - CESTA DE PRECOS - SOLUCOES TECNOLOGICAS E CAPACITACOES LTDA		4,39000	658,50
3	834 - F WELLINGTON DA SILVA		5,50000	825,00
		Valor médio (R\$)	3,97250	595,88
		Valor mediano (R\$)	3,69500	554,25
120	80,00000	Unidade		
		5006 - CAL VIRGEM, SACO COM 20 KG		
		Marca		
		Valor unitário (R\$)	11,00000	880,00
		Valor médio (R\$)	12,00000	960,00
Colocação		Credor/Fornecedor	Valor mediano (R\$)	Valor Total (R\$)
1	33 - Francisco Hernandes de Carvalho ME		11,00000	880,00
2	835 - J FRANCISCO DA SILVA MATERIAL DE CONSTRUCAO		12,00000	960,00
3	834 - F WELLINGTON DA SILVA		15,00000	1.200,00
4	768 - CESTA DE PRECOS - SOLUCOES TECNOLOGICAS E CAPACITACOES LTDA		16,20000	1.296,00
		Valor médio (R\$)	13,55000	1.084,00
		Valor mediano (R\$)	13,50000	1.080,00
121	30,00000	Unidade		
		5007 - FITA ZEBRADA, MATERIAL PLÁSTICO, NAS CORES AMARELO E PRETA, ROLO COM		
		Marca		
		Valor unitário (R\$)	12,14000	364,20
		Valor médio (R\$)	12,50000	375,00
Colocação		Credor/Fornecedor	Valor mediano (R\$)	Valor Total (R\$)
1	768 - CESTA DE PRECOS - SOLUCOES TECNOLOGICAS E CAPACITACOES LTDA		12,14000	364,20
2	33 - Francisco Hernandes de Carvalho ME		12,50000	375,00
3	834 - F WELLINGTON DA SILVA		16,00000	480,00
		Valor médio (R\$)	13,54667	406,40
		Valor mediano (R\$)	12,50000	375,00
122	50,00000	Unidade		
		5008 - VASSOURA DE GARI 40CM DUPLA		
		Marca		
		Valor unitário (R\$)	14,90000	745,00
		Valor médio (R\$)	19,00000	950,00
Colocação		Credor/Fornecedor	Valor mediano (R\$)	Valor Total (R\$)
1	768 - CESTA DE PRECOS - SOLUCOES TECNOLOGICAS E CAPACITACOES LTDA		14,90000	745,00
2	33 - Francisco Hernandes de Carvalho ME		19,00000	950,00
3	835 - J FRANCISCO DA SILVA MATERIAL DE CONSTRUCAO		28,00000	1.400,00
4	834 - F WELLINGTON DA SILVA		30,00000	1.500,00
		Valor médio (R\$)	22,97500	1.148,75
		Valor mediano (R\$)	23,50000	1.175,00
123	25,00000	Unidade		
		5009 - CARRINHO DE MÃO 60 LITROS GALVANIZADO REFORÇADO		
		Marca		
		Valor unitário (R\$)	185,00000	4.625,00
		Valor médio (R\$)	275,00000	6.875,00
Colocação		Credor/Fornecedor	Valor mediano (R\$)	Valor Total (R\$)
1	33 - Francisco Hernandes de Carvalho ME		185,00000	4.625,00
2	834 - F WELLINGTON DA SILVA		275,00000	6.875,00
3	768 - CESTA DE PRECOS - SOLUCOES TECNOLOGICAS E CAPACITACOES LTDA		15.499,00000	387.475,00
		Valor médio (R\$)	5.319,66667	132.991,67
		Valor mediano (R\$)	275,00000	6.875,00
124	30,00000	Unidade		
		5010 - CÂMARA PARA PNEU 3,25X8		
		Marca		
		Valor unitário (R\$)	17,20000	516,00
		Valor médio (R\$)	21,00000	630,00
Colocação		Credor/Fornecedor	Valor mediano (R\$)	Valor Total (R\$)
1	768 - CESTA DE PRECOS - SOLUCOES TECNOLOGICAS E CAPACITACOES LTDA		17,20000	516,00
2	33 - Francisco Hernandes de Carvalho ME		21,00000	630,00
3	834 - F WELLINGTON DA SILVA		55,00000	1.650,00
		Valor médio (R\$)	31,06667	932,00
		Valor mediano (R\$)	21,00000	630,00
125	25,00000	Unidade		
		5011 - PICARETA ALIÃO 4 LIBRAS COM CABO DE MADEIRA 90CM		
		Marca		
		Valor unitário (R\$)	43,30000	1.082,50
		Valor médio (R\$)	68,00000	1.700,00
Colocação		Credor/Fornecedor	Valor mediano (R\$)	Valor Total (R\$)
1	768 - CESTA DE PRECOS - SOLUCOES TECNOLOGICAS E CAPACITACOES LTDA		43,30000	1.082,50
2	33 - Francisco Hernandes de Carvalho ME		68,00000	1.700,00
3	834 - F WELLINGTON DA SILVA		90,00000	2.250,00
		Valor médio (R\$)	67,10000	1.677,50
		Valor mediano (R\$)	68,00000	1.700,00
126	25,00000	Unidade		
		5012 - PÁ EM AÇO GALVANIZADO COM CABO DE MADEIRA		
		Marca		
		Valor unitário (R\$)	35,23000	880,75
		Valor médio (R\$)	36,00000	900,00
Colocação		Credor/Fornecedor	Valor mediano (R\$)	Valor Total (R\$)
1	768 - CESTA DE PRECOS - SOLUCOES TECNOLOGICAS E CAPACITACOES LTDA		35,23000	880,75
2	835 - J FRANCISCO DA SILVA MATERIAL DE CONSTRUCAO		36,00000	900,00
3	33 - Francisco Hernandes de Carvalho ME		38,00000	950,00
4	834 - F WELLINGTON DA SILVA		52,00000	1.300,00
		Valor médio (R\$)	40,30750	1.007,69
		Valor mediano (R\$)	37,00000	925,00
127	30,00000	Unidade		
		5013 - CAIXA PADRÃO DAE PARA HIDRÔMETROS		



# Município de Coronel João Pessoa

Rua São José, 5 - Centro - 59.930-000 - Coronel João Pessoa/ RN  
CNPJ: 08.355.471/0001-24  
<http://coroneljoaopessoa.m.gov.br/>

Usuário: Admin	Chave de Autenticação Digital 1033-3555-259	Página 12 / 14
----------------	--	-------------------

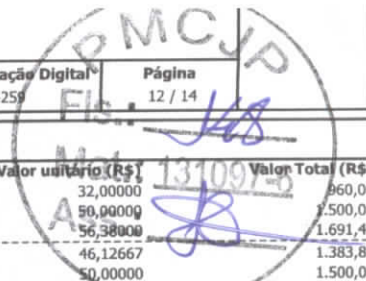

## MAPA DE PREÇOS

Colocação	Credor/Fornecedor	Marca	Valor unitário (R\$)	Valor Total (R\$)
<b>128</b> 30,00000      Unidade      5014 - TOMADA DUPLA UNIVERSAL 20A				
Colocação	Credor/Fornecedor	Marca	Valor unitário (R\$)	Valor Total (R\$)
1	835 - J FRANCISCO DA SILVA MATERIAL DE CONSTRUCAO		32,00000	860,00
2	834 - F WELLINGTON DA SILVA		90,00000	1.500,00
3	768 - CESTA DE PRECOS - SOLUCOES TECNOLOGICAS E CAPACITACOES LTDA		56,38000	1.691,40
			<b>Valor médio (R\$):</b>	1.383,80
			<b>Valor mediano (R\$):</b>	1.500,00
<b>129</b> 30,00000      Unidade      5015 - TOMADA DUPLA UNIVERSAL 10A				
Colocação	Credor/Fornecedor	Marca	Valor unitário (R\$)	Valor Total (R\$)
1	768 - CESTA DE PRECOS - SOLUCOES TECNOLOGICAS E CAPACITACOES LTDA		15,23000	456,90
2	33 - Francisco Hernandes de Carvalho ME		18,00000	540,00
3	834 - F WELLINGTON DA SILVA		18,50000	555,00
			<b>Valor médio (R\$):</b>	517,30
			<b>Valor mediano (R\$):</b>	540,00
<b>130</b> 25,00000      Unidade      5016 - TOMADA RJ45				
Colocação	Credor/Fornecedor	Marca	Valor unitário (R\$)	Valor Total (R\$)
1	834 - F WELLINGTON DA SILVA		14,50000	362,50
2	33 - Francisco Hernandes de Carvalho ME		15,50000	387,50
3	768 - CESTA DE PRECOS - SOLUCOES TECNOLOGICAS E CAPACITACOES LTDA		20,62000	515,50
			<b>Valor médio (R\$):</b>	421,83
			<b>Valor mediano (R\$):</b>	387,50
<b>131</b> 25,00000      Unidade      5017 - TOMADA DUPLA 2P+T 10A				
Colocação	Credor/Fornecedor	Marca	Valor unitário (R\$)	Valor Total (R\$)
1	835 - J FRANCISCO DA SILVA MATERIAL DE CONSTRUCAO		7,00000	175,00
2	768 - CESTA DE PRECOS - SOLUCOES TECNOLOGICAS E CAPACITACOES LTDA		9,78000	244,50
3	33 - Francisco Hernandes de Carvalho ME		14,00000	350,00
4	834 - F WELLINGTON DA SILVA		18,50000	462,50
			<b>Valor médio (R\$):</b>	308,00
			<b>Valor mediano (R\$):</b>	297,25
<b>132</b> 25,00000      Unidade      5018 - TOMADA DUPLA 2P+T 20A				
Colocação	Credor/Fornecedor	Marca	Valor unitário (R\$)	Valor Total (R\$)
1	835 - J FRANCISCO DA SILVA MATERIAL DE CONSTRUCAO		9,00000	225,00
2	834 - F WELLINGTON DA SILVA		14,50000	362,50
3	768 - CESTA DE PRECOS - SOLUCOES TECNOLOGICAS E CAPACITACOES LTDA		14,68000	367,00
4	33 - Francisco Hernandes de Carvalho ME		16,50000	412,50
			<b>Valor médio (R\$):</b>	341,75
			<b>Valor mediano (R\$):</b>	364,75
<b>133</b> 50,00000      Unidade      5019 - INTERRUPTOR SIMPLES				
Colocação	Credor/Fornecedor	Marca	Valor unitário (R\$)	Valor Total (R\$)
1	33 - Francisco Hernandes de Carvalho ME		7,20000	360,00
2	768 - CESTA DE PRECOS - SOLUCOES TECNOLOGICAS E CAPACITACOES LTDA		8,36000	418,00
3	835 - J FRANCISCO DA SILVA MATERIAL DE CONSTRUCAO		9,00000	450,00
4	834 - F WELLINGTON DA SILVA		10,00000	500,00
			<b>Valor médio (R\$):</b>	432,00
			<b>Valor mediano (R\$):</b>	434,00
<b>134</b> 50,00000      Unidade      5020 - INTERRUPTOR DUPLO				
Colocação	Credor/Fornecedor	Marca	Valor unitário (R\$)	Valor Total (R\$)
1	768 - CESTA DE PRECOS - SOLUCOES TECNOLOGICAS E CAPACITACOES LTDA		12,72000	636,00
2	33 - Francisco Hernandes de Carvalho ME		12,90000	645,00
3	834 - F WELLINGTON DA SILVA		13,50000	675,00
3	835 - J FRANCISCO DA SILVA MATERIAL DE CONSTRUCAO		13,50000	675,00
			<b>Valor médio (R\$):</b>	657,75
			<b>Valor mediano (R\$):</b>	660,00
<b>135</b> 25,00000      Unidade      5021 - INTERRUPTOR TRIPLO				
Colocação	Credor/Fornecedor	Marca	Valor unitário (R\$)	Valor Total (R\$)
1	835 - J FRANCISCO DA SILVA MATERIAL DE CONSTRUCAO		15,00000	375,00
2	834 - F WELLINGTON DA SILVA		15,50000	387,50
3	768 - CESTA DE PRECOS - SOLUCOES TECNOLOGICAS E CAPACITACOES LTDA		18,10000	452,50
4	33 - Francisco Hernandes de Carvalho ME		19,90000	497,50
			<b>Valor médio (R\$):</b>	428,12
			<b>Valor mediano (R\$):</b>	420,00
<b>136</b> 35,00000      Unidade      5022 - INTERRUPTOR COM TOMADA				
Colocação	Credor/Fornecedor	Marca	Valor unitário (R\$)	Valor Total (R\$)
1	768 - CESTA DE PRECOS - SOLUCOES TECNOLOGICAS E CAPACITACOES LTDA		8,93000	312,55
2	835 - J FRANCISCO DA SILVA MATERIAL DE CONSTRUCAO		12,00000	420,00
3	33 - Francisco Hernandes de Carvalho ME		14,00000	490,00
4	834 - F WELLINGTON DA SILVA		15,50000	542,50
			<b>Valor médio (R\$):</b>	441,26
			<b>Valor mediano (R\$):</b>	455,00
<b>137</b> 35,00000      Unidade      5023 - LAMPADA LED TUBULAR LINEAR 120CM BASE CALHA 6000K 40W				
Colocação	Credor/Fornecedor	Marca	Valor unitário (R\$)	Valor Total (R\$)
1	834 - F WELLINGTON DA SILVA		25,00000	875,00
2	33 - Francisco Hernandes de Carvalho ME		36,00000	1.260,00
3	768 - CESTA DE PRECOS - SOLUCOES TECNOLOGICAS E CAPACITACOES LTDA		97,98000	3.429,30
			<b>Valor médio (R\$):</b>	1.854,77
			<b>Valor mediano (R\$):</b>	1.260,00
<b>138</b> 20,00000      Unidade      5024 - CABO DE CHIBANCA 1,20MTS				
Colocação	Credor/Fornecedor	Marca	Valor unitário (R\$)	Valor Total (R\$)
1	768 - CESTA DE PRECOS - SOLUCOES TECNOLOGICAS E CAPACITACOES LTDA		12,40000	248,00
2	33 - Francisco Hernandes de Carvalho ME		13,50000	270,00
3	834 - F WELLINGTON DA SILVA		14,50000	290,00





# Município de Coronel João Pessoa

Rua São José, 5 - Centro - 59.930-000 - Coronel João Pessoa/RN  
CNPJ: 08.355.471/0001-24  
<http://coroneljoaopessoa.rn.gov.br/>

Usuário: Admin	Chave de Autenticação Digital 1033-3555-259	Página 12 / 14
----------------	--	-------------------

## MAPA DE PREÇOS

Mat.: 131097-6

				Valor médio (R\$):	13,46667	269,33
				Valor mediano (R\$):	13,50000	270,00
139	30,00000	Unidade	5025 - DISCO CORTE CERAMICA UNIVERSAL - A 18,00 X L 16,00 X P 7,00CM - 31,00			
	<b>Colocação</b>	<b>Credor/Fornecedor</b>	<b>Marca</b>	<b>Valor unitário (R\$)</b>		<b>Valor Total (R\$)</b>
	1	768 - CESTA DE PRECOS - SOLUCOES TECNOLOGICAS E CAPACITACOES LTDA		11,36000		340,80
	2	33 - Francisco Hernandes de Carvalho ME		13,90000		417,00
	3	835 - J FRANCISCO DA SILVA MATERIAL DE CONSTRUCAO		14,00000		420,00
	4	834 - F WELLINGTON DA SILVA		25,00000		750,00
				Valor médio (R\$):	16,06500	481,95
				Valor mediano (R\$):	13,95000	418,50
140	10,00000	Unidade	5026 - FURADEIRA 220V - ACOMPANHAMENTO MALETA ORGANIZADORA COM 1 CHAVE DE			
	<b>Colocação</b>	<b>Credor/Fornecedor</b>	<b>Marca</b>	<b>Valor unitário (R\$)</b>		<b>Valor Total (R\$)</b>
	1	33 - Francisco Hernandes de Carvalho ME		280,00000		2.800,00
				Valor médio (R\$):	280,00000	2.800,00
				Valor mediano (R\$):	280,00000	2.800,00
141	20,00000	Unidade	5027 - SERRA MÁRMORE 220V - MÍNIMO DE 1200W , ACOMPANHA MALETA			
	<b>Colocação</b>	<b>Credor/Fornecedor</b>	<b>Marca</b>	<b>Valor unitário (R\$)</b>		<b>Valor Total (R\$)</b>
	1	834 - F WELLINGTON DA SILVA		410,00000		8.200,00
	2	768 - CESTA DE PRECOS - SOLUCOES TECNOLOGICAS E CAPACITACOES LTDA		527,01000		10.540,20
				Valor médio (R\$):	468,50500	9.370,10
				Valor mediano (R\$):	468,50500	9.370,10
142	15,00000	Unidade	5028 - TRENA FITA DE AÇO COM TRAVA, REBOBINAMENTO AUTOMÁTICO, COMPRIMENTO			
	<b>Colocação</b>	<b>Credor/Fornecedor</b>	<b>Marca</b>	<b>Valor unitário (R\$)</b>		<b>Valor Total (R\$)</b>
	1	768 - CESTA DE PRECOS - SOLUCOES TECNOLOGICAS E CAPACITACOES LTDA		11,82000		177,30
	2	835 - J FRANCISCO DA SILVA MATERIAL DE CONSTRUCAO		12,00000		180,00
	3	33 - Francisco Hernandes de Carvalho ME		14,90000		223,50
	4	834 - F WELLINGTON DA SILVA		52,00000		780,00
				Valor médio (R\$):	22,68000	340,20
				Valor mediano (R\$):	13,45000	201,75
143	15,00000	Unidade	5029 - TRENA DE FITA MÉTRICA, EM FIBRA DE VIDRO, MEDINDO 30 METROS			
	<b>Colocação</b>	<b>Credor/Fornecedor</b>	<b>Marca</b>	<b>Valor unitário (R\$)</b>		<b>Valor Total (R\$)</b>
	1	33 - Francisco Hernandes de Carvalho ME		36,00000		540,00
	2	834 - F WELLINGTON DA SILVA		42,00000		630,00
	3	768 - CESTA DE PRECOS - SOLUCOES TECNOLOGICAS E CAPACITACOES LTDA		73,55000		1.103,25
				Valor médio (R\$):	50,51667	757,75
				Valor mediano (R\$):	42,00000	630,00
144	25,00000	UNIDADE/ROLO	5030 - CONDUÍTE CORRUGADO AMARELO, MATERIAL PLÁSTICO ANTI CHAMA, 25MM²			
	<b>Colocação</b>	<b>Credor/Fornecedor</b>	<b>Marca</b>	<b>Valor unitário (R\$)</b>		<b>Valor Total (R\$)</b>
	1	33 - Francisco Hernandes de Carvalho ME		56,00000		1.400,00
	2	768 - CESTA DE PRECOS - SOLUCOES TECNOLOGICAS E CAPACITACOES LTDA		66,35000		1.658,75
	3	835 - J FRANCISCO DA SILVA MATERIAL DE CONSTRUCAO		82,00000		2.050,00
	4	834 - F WELLINGTON DA SILVA		110,00000		2.750,00
				Valor médio (R\$):	78,58750	1.964,69
				Valor mediano (R\$):	74,17500	1.854,38
145	35,00000	Unidade	5031 - IMPERMEABILIZANTE PARA REBOCO E CONCRETO, EXTERNO E INTERNO, GALÃO			
	<b>Colocação</b>	<b>Credor/Fornecedor</b>	<b>Marca</b>	<b>Valor unitário (R\$)</b>		<b>Valor Total (R\$)</b>
	1	33 - Francisco Hernandes de Carvalho ME		37,00000		1.295,00
	2	834 - F WELLINGTON DA SILVA		45,00000		1.575,00
	2	835 - J FRANCISCO DA SILVA MATERIAL DE CONSTRUCAO		45,00000		1.575,00
	3	768 - CESTA DE PRECOS - SOLUCOES TECNOLOGICAS E CAPACITACOES LTDA		61,50000		2.152,50
				Valor médio (R\$):	47,12500	1.649,38
				Valor mediano (R\$):	45,00000	1.575,00
146	35,00000	Unidade	5032 - ABRAÇADEIRA DE NYLON, 7,8 X 390MM, PACOTE COM 100 UNIDADES			
	<b>Colocação</b>	<b>Credor/Fornecedor</b>	<b>Marca</b>	<b>Valor unitário (R\$)</b>		<b>Valor Total (R\$)</b>
	1	33 - Francisco Hernandes de Carvalho ME		21,00000		735,00
	2	834 - F WELLINGTON DA SILVA		55,00000		1.925,00
				Valor médio (R\$):	38,00000	1.330,00
				Valor mediano (R\$):	38,00000	1.330,00
147	30,00000	Unidade	5033 - ABRAÇADEIRA DE NYLON, 4,8 X 280MM, PACOTE COM 100 UNIDADES			
	<b>Colocação</b>	<b>Credor/Fornecedor</b>	<b>Marca</b>	<b>Valor unitário (R\$)</b>		<b>Valor Total (R\$)</b>
	1	33 - Francisco Hernandes de Carvalho ME		22,00000		660,00
	2	835 - J FRANCISCO DA SILVA MATERIAL DE CONSTRUCAO		30,00000		900,00
	3	834 - F WELLINGTON DA SILVA		50,00000		1.500,00
				Valor médio (R\$):	34,00000	1.020,00
				Valor mediano (R\$):	30,00000	900,00
148	30,00000	Unidade	5034 - ABRAÇADEIRA DE NYLON, 4,8 X 200MM, PACOTE COM 100 UNIDADES			
	<b>Colocação</b>	<b>Credor/Fornecedor</b>	<b>Marca</b>	<b>Valor unitário (R\$)</b>		<b>Valor Total (R\$)</b>
	1	33 - Francisco Hernandes de Carvalho ME		18,00000		540,00
	2	834 - F WELLINGTON DA SILVA		40,00000		1.200,00
				Valor médio (R\$):	29,00000	870,00
				Valor mediano (R\$):	29,00000	870,00
<b>Total por fornecedor</b>						
<b>Credor/Fornecedor</b>						<b>Valor Total (R\$)</b>
835 - J FRANCISCO DA SILVA MATERIAL DE CONSTRUCAO						469.292,00
33 - Francisco Hernandes de Carvalho ME						576.901,50
834 - F WELLINGTON DA SILVA						761.750,00
768 - CESTA DE PRECOS - SOLUCOES TECNOLOGICAS E CAPACITACOES LTDA						1.449.956,61
					<b>Valor total médio (R\$):</b>	<b>814.475,03</b>
<b>Fornecedores com menor valor</b>						
<b>Credor/Fornecedor</b>			<b>Item</b>			<b>Valor Total (R\$)</b>
768 - CESTA DE PRECOS - SOLUCOES TECNOLOGICAS E CAPACITACOES LTDA			1,6,8,10,11,12,15,16,17,19,21,22,27,28,29,30,31,32,35,38,40,41,42,50,51,54,57,59,60,62,68,69,71,72,73,74,79,90,96,102,104,106,107,109,110,111,112,118,121,122,124,125,126,128,129,134,136,138,139,142,143,144,145,146,147,148,149,150,151,152,153,154,155,156,157,158,159,160,161,162,163,164,165,166,167,168,169,170,171,172,173,174,175,176,177,178,179,180,181,182,183,184,185,186,187,188,189,190,191,192,193,194,195,196,197,198,199,200,201,202,203,204,205,206,207,208,209,210,211,212,213,214,215,216,217,218,219,220,221,222,223,224,225,226,227,228,229,230,231,232,233,234,235,236,237,238,239,240,241,242,243,244,245,246,247,248,249,250,251,252,253,254,255,256,257,258,259,260,261,262,263,264,265,266,267,268,269,270,271,272,273,274,275,276,277,278,279,280,281,282,283,284,285,286,287,288,289,290,291,292,293,294,295,296,297,298,299,300,301,302,303,304,305,306,307,308,309,310,311,312,313,314,315,316,317,318,319,320,321,322,323,324,325,326,327,328,329,330,331,332,333,334,335,336,337,338,339,340,341,342,343,344,345,346,347,348,349,350,351,352,353,354,355,356,357,358,359,360,361,362,363,364,365,366,367,368,369,370,371,372,373,374,375,376,377,378,379,380,381,382,383,384,385,386,387,388,389,390,391,392,393,394,395,396,397,398,399,400,401,402,403,404,405,406,407,408,409,410,411,412,413,414,415,416,417,418,419,420,421,422,423,424,425,426,427,428,429,430,431,432,433,434,435,436,437,438,439,440,441,442,443,444,445,446,447,448,449,450,451,452,453,454,455,456,457,458,459,460,461,462,463,464,465,466,467,468,469,470,471,472,473,474,475,476,477,478,479,480,481,482,483,484,485,486,487,488,489,490,491,492,493,494,495,496,497,498,499,500,501,502,503,504,505,506,507,508,509,510,511,512,513,514,515,516,517,518,519,520,521,522,523,524,525,526,527,528,529,530,531,532,533,534,535,536,537,538,539,540,541,542,543,544,545,546,547,548,549,550,551,552,553,554,555,556,557,558,559,560,561,562,563,564,565,566,567,568,569,570,571,572,573,574,575,576,577,578,579,580,581,582,583,584,585,586,587,588,589,590,591,592,593,594,595,596,597,598,599,600,601,602,603,604,605,606,607,608,609,610,611,612,613,614,615,616,617,618,619,620,621,622,623,624,625,626,627,628,629,630,631,632,633,634,635,636,637,638,639,640,641,642,643,644,645,646,647,648,649,650,651,652,653,654,655,656,657,658,659,660,661,662,663,664,665,666,667,668,669,670,671,672,673,674,675,676,677,678,679,680,681,682,683,684,685,686,687,688,689,690,691,692,693,694,695,696,697,698,699,700,701,702,703,704,705,706,707,708,709,710,711,712,713,714,715,716,717,718,719,720,721,722,723,724,725,726,727,728,729,730,731,732,733,734,735,736,737,738,739,740,741,742,743,744,745,746,747,748,749,750,751,752,753,754,755,756,757,758,759,760,761,762,763,764,765,766,767,768,769,770,771,772,773,774,775,776,777,778,779,780,781,782,783,784,785,786,787,788,789,790,791,792,793,794,795,796,797,798,799,800,801,802,803,804,805,806,807,808,809,810,811,812,813,814,815,816,817,818,819,820,821,822,823,824,825,826,827,828,829,830,831,832,833,834,835,836,837,838,839,840,841,842,843,844,845,846,847,848,849,850,851,852,853,854,855,856,857,858,859,860,861,862,863,864,865,866,867,868,869,870,871,872,873,874,875,876,877,878,879,880,881,882,883,884,885,886,887,888,889,890,891,892,893,894,895,896,897,898,899,900,901,902,903,904,905,906,907,908,909,910,911,912,913,914,915,916,917,918,919,920,921,922,923,924,925,926,927,928,929,930,931,932,933,934,935,936,937,938,939,940,941,942,943,944,945,946,947,948,949,950,951,952,953,954,955,956,957,958,959,960,961,962,963,964,965,966,967,968,969,970,971,972,973,974,975,976,977,978,979,980,981,982,983,984,985,986,987,988,989,990,991,992,993,994,995,996,997,998,999,1000		161.987,71	
834 - F WELLINGTON DA SILVA						60.107,50
33 - Francisco Hernandes de Carvalho ME						166.495,00



# Município de Coronel João Pessoa

Rua São José, 5 - Centro - 59.930-000 - Coronel João Pessoa/ RN  
CNPJ: 08.355.471/0001-24  
<http://coroneljoापessoa.m.gov.br/>

Usuário: Admin

Chave de Autenticação Digital  
1033-3555-259

Página  
14 / 14

150

## MAPA DE PREÇOS

46,47,48,49,53,61,64,65,66,67,70,75,76,77,80,84,86,87,88,89,91,93,94,97,100,113,117,119,120,123,133,140,143,144,145,146,147,148,149,150,151,152,153,154,155,156,157,158,159,160,161,162,163,164,165,166,167,168,169,170,171,172,173,174,175,176,177,178,179,180,181,182,183,184,185,186,187,188,189,190,191,192,193,194,195,196,197,198,199,200,201,202,203,204,205,206,207,208,209,210,211,212,213,214,215,216,217,218,219,220,221,222,223,224,225,226,227,228,229,230,231,232,233,234,235,236,237,238,239,240,241,242,243,244,245,246,247,248,249,250,251,252,253,254,255,256,257,258,259,260,261,262,263,264,265,266,267,268,269,270,271,272,273,274,275,276,277,278,279,280,281,282,283,284,285,286,287,288,289,290,291,292,293,294,295,296,297,298,299,300,301,302,303,304,305,306,307,308,309,310,311,312,313,314,315,316,317,318,319,320,321,322,323,324,325,326,327,328,329,330,331,332,333,334,335,336,337,338,339,340,341,342,343,344,345,346,347,348,349,350,351,352,353,354,355,356,357,358,359,360,361,362,363,364,365,366,367,368,369,370,371,372,373,374,375,376,377,378,379,380,381,382,383,384,385,386,387,388,389,390,391,392,393,394,395,396,397,398,399,400,401,402,403,404,405,406,407,408,409,410,411,412,413,414,415,416,417,418,419,420,421,422,423,424,425,426,427,428,429,430,431,432,433,434,435,436,437,438,439,440,441,442,443,444,445,446,447,448,449,450,451,452,453,454,455,456,457,458,459,460,461,462,463,464,465,466,467,468,469,470,471,472,473,474,475,476,477,478,479,480,481,482,483,484,485,486,487,488,489,490,491,492,493,494,495,496,497,498,499,500,501,502,503,504,505,506,507,508,509,510,511,512,513,514,515,516,517,518,519,520,521,522,523,524,525,526,527,528,529,530,531,532,533,534,535,536,537,538,539,540,541,542,543,544,545,546,547,548,549,550,551,552,553,554,555,556,557,558,559,560,561,562,563,564,565,566,567,568,569,570,571,572,573,574,575,576,577,578,579,580,581,582,583,584,585,586,587,588,589,590,591,592,593,594,595,596,597,598,599,600,601,602,603,604,605,606,607,608,609,610,611,612,613,614,615,616,617,618,619,620,621,622,623,624,625,626,627,628,629,630,631,632,633,634,635,636,637,638,639,640,641,642,643,644,645,646,647,648,649,650,651,652,653,654,655,656,657,658,659,660,661,662,663,664,665,666,667,668,669,670,671,672,673,674,675,676,677,678,679,680,681,682,683,684,685,686,687,688,689,690,691,692,693,694,695,696,697,698,699,700,701,702,703,704,705,706,707,708,709,710,711,712,713,714,715,716,717,718,719,720,721,722,723,724,725,726,727,728,729,730,731,732,733,734,735,736,737,738,739,740,741,742,743,744,745,746,747,748,749,750,751,752,753,754,755,756,757,758,759,760,761,762,763,764,765,766,767,768,769,770,771,772,773,774,775,776,777,778,779,780,781,782,783,784,785,786,787,788,789,790,791,792,793,794,795,796,797,798,799,800,801,802,803,804,805,806,807,808,809,810,811,812,813,814,815,816,817,818,819,820,821,822,823,824,825,826,827,828,829,830,831,832,833,834,835,836,837,838,839,840,841,842,843,844,845,846,847,848,849,850,851,852,853,854,855,856,857,858,859,860,861,862,863,864,865,866,867,868,869,870,871,872,873,874,875,876,877,878,879,880,881,882,883,884,885,886,887,888,889,890,891,892,893,894,895,896,897,898,899,900,901,902,903,904,905,906,907,908,909,910,911,912,913,914,915,916,917,918,919,920,921,922,923,924,925,926,927,928,929,930,931,932,933,934,935,936,937,938,939,940,941,942,943,944,945,946,947,948,949,950,951,952,953,954,955,956,957,958,959,960,961,962,963,964,965,966,967,968,969,970,971,972,973,974,975,976,977,978,979,980,981,982,983,984,985,986,987,988,989,990,991,992,993,994,995,996,997,998,999,1000,1001,1002,1003,1004,1005,1006,1007,1008,1009,1010,1011,1012,1013,1014,1015,1016,1017,1018,1019,1020,1021,1022,1023,1024,1025,1026,1027,1028,1029,1030,1031,1032,1033,1034,1035,1036,1037,1038,1039,1040,1041,1042,1043,1044,1045,1046,1047,1048,1049,1050,1051,1052,1053,1054,1055,1056,1057,1058,1059,1060,1061,1062,1063,1064,1065,1066,1067,1068,1069,1070,1071,1072,1073,1074,1075,1076,1077,1078,1079,1080,1081,1082,1083,1084,1085,1086,1087,1088,1089,1090,1091,1092,1093,1094,1095,1096,1097,1098,1099,1100,1101,1102,1103,1104,1105,1106,1107,1108,1109,1110,1111,1112,1113,1114,1115,1116,1117,1118,1119,1120,1121,1122,1123,1124,1125,1126,1127,1128,1129,1130,1131,1132,1133,1134,1135,1136,1137,1138,1139,1140,1141,1142,1143,1144,1145,1146,1147,1148,1149,1150,1151,1152,1153,1154,1155,1156,1157,1158,1159,1160,1161,1162,1163,1164,1165,1166,1167,1168,1169,1170,1171,1172,1173,1174,1175,1176,1177,1178,1179,1180,1181,1182,1183,1184,1185,1186,1187,1188,1189,1190,1191,1192,1193,1194,1195,1196,1197,1198,1199,1200,1201,1202,1203,1204,1205,1206,1207,1208,1209,1210,1211,1212,1213,1214,1215,1216,1217,1218,1219,1220,1221,1222,1223,1224,1225,1226,1227,1228,1229,1230,1231,1232,1233,1234,1235,1236,1237,1238,1239,1240,1241,1242,1243,1244,1245,1246,1247,1248,1249,1250,1251,1252,1253,1254,1255,1256,1257,1258,1259,1260,1261,1262,1263,1264,1265,1266,1267,1268,1269,1270,1271,1272,1273,1274,1275,1276,1277,1278,1279,1280,1281,1282,1283,1284,1285,1286,1287,1288,1289,1290,1291,1292,1293,1294,1295,1296,1297,1298,1299,1300,1301,1302,1303,1304,1305,1306,1307,1308,1309,1310,1311,1312,1313,1314,1315,1316,1317,1318,1319,1320,1321,1322,1323,1324,1325,1326,1327,1328,1329,1330,1331,1332,1333,1334,1335,1336,1337,1338,1339,1340,1341,1342,1343,1344,1345,1346,1347,1348,1349,1350,1351,1352,1353,1354,1355,1356,1357,1358,1359,1360,1361,1362,1363,1364,1365,1366,1367,1368,1369,1370,1371,1372,1373,1374,1375,1376,1377,1378,1379,1380,1381,1382,1383,1384,1385,1386,1387,1388,1389,1390,1391,1392,1393,1394,1395,1396,1397,1398,1399,1400,1401,1402,1403,1404,1405,1406,1407,1408,1409,1410,1411,1412,1413,1414,1415,1416,1417,1418,1419,1420,1421,1422,1423,1424,1425,1426,1427,1428,1429,1430,1431,1432,1433,1434,1435,1436,1437,1438,1439,1440,1441,1442,1443,1444,1445,1446,1447,1448,1449,1450,1451,1452,1453,1454,1455,1456,1457,1458,1459,1460,1461,1462,1463,1464,1465,1466,1467,1468,1469,1470,1471,1472,1473,1474,1475,1476,1477,1478,1479,1480,1481,1482,1483,1484,1485,1486,1487,1488,1489,1490,1491,1492,1493,1494,1495,1496,1497,1498,1499,1500,1501,1502,1503,1504,1505,1506,1507,1508,1509,1510,1511,1512,1513,1514,1515,1516,1517,1518,1519,1520,1521,1522,1523,1524,1525,1526,1527,1528,1529,1530,1531,1532,1533,1534,1535,1536,1537,1538,1539,1540,1541,1542,1543,1544,1545,1546,1547,1548,1549,1550,1551,1552,1553,1554,1555,1556,1557,1558,1559,1560,1561,1562,1563,1564,1565,1566,1567,1568,1569,1570,1571,1572,1573,1574,1575,1576,1577,1578,1579,1580,1581,1582,1583,1584,1585,1586,1587,1588,1589,1590,1591,1592,1593,1594,1595,1596,1597,1598,1599,1600,1601,1602,1603,1604,1605,1606,1607,1608,1609,1610,1611,1612,1613,1614,1615,1616,1617,1618,1619,1620,1621,1622,1623,1624,1625,1626,1627,1628,1629,1630,1631,1632,1633,1634,1635,1636,1637,1638,1639,1640,1641,1642,1643,1644,1645,1646,1647,1648,1649,1650,1651,1652,1653,1654,1655,1656,1657,1658,1659,1660,1661,1662,1663,1664,1665,1666,1667,1668,1669,1670,1671,1672,1673,1674,1675,1676,1677,1678,1679,1680,1681,1682,1683,1684,1685,1686,1687,1688,1689,1690,1691,1692,1693,1694,1695,1696,1697,1698,1699,1700,1701,1702,1703,1704,1705,1706,1707,1708,1709,1710,1711,1712,1713,1714,1715,1716,1717,1718,1719,1720,1721,1722,1723,1724,1725,1726,1727,1728,1729,1730,1731,1732,1733,1734,1735,1736,1737,1738,1739,1740,1741,1742,1743,1744,1745,1746,1747,1748,1749,1750,1751,1752,1753,1754,1755,1756,1757,1758,1759,1760,1761,1762,1763,1764,1765,1766,1767,1768,1769,1770,1771,1772,1773,1774,1775,1776,1777,1778,1779,1780,1781,1782,1783,1784,1785,1786,1787,1788,1789,1790,1791,1792,1793,1794,1795,1796,1797,1798,1799,1800,1801,1802,1803,1804,1805,1806,1807,1808,1809,1810,1811,1812,1813,1814,1815,1816,1817,1818,1819,1820,1821,1822,1823,1824,1825,1826,1827,1828,1829,1830,1831,1832,1833,1834,1835,1836,1837,1838,1839,1840,1841,1842,1843,1844,1845,1846,1847,1848,1849,1850,1851,1852,1853,1854,1855,1856,1857,1858,1859,1860,1861,1862,1863,1864,1865,1866,1867,1868,1869,1870,1871,1872,1873,1874,1875,1876,1877,1878,1879,1880,1881,1882,1883,1884,1885,1886,1887,1888,1889,1890,1891,1892,1893,1894,1895,1896,1897,1898,1899,1900,1901,1902,1903,1904,1905,1906,1907,1908,1909,1910,1911,1912,1913,1914,1915,1916,1917,1918,1919,1920,1921,1922,1923,1924,1925,1926,1927,1928,1929,1930,1931,1932,1933,1934,1935,1936,1937,1938,1939,1940,1941,1942,1943,1944,1945,1946,1947,1948,1949,1950,1951,1952,1953,1954,1955,1956,1957,1958,1959,1960,1961,1962,1963,1964,1965,1966,1967,1968,1969,1970,1971,1972,1973,1974,1975,1976,1977,1978,1979,1980,1981,1982,1983,1984,1985,1986,1987,1988,1989,1990,1991,1992,1993,1994,1995,1996,1997,1998,1999,2000,2001,2002,2003,2004,2005,2006,2007,2008,2009,2010,2011,2012,2013,2014,2015,2016,2017,2018,2019,2020,2021,2022,2023,2024,2025,2026,2027,2028,2029,2030,2031,2032,2033,2034,2035,2036,2037,2038,2039,2040,2041,2042,2043,2044,2045,2046,2047,2048,2049,2050,2051,2052,2053,2054,2055,2056,2057,2058,2059,2060,2061,2062,2063,2064,2065,2066,2067,2068,2069,2070,2071,2072,2073,2074,2075,2076,2077,2078,2079,2080,2081,2082,2083,2084,2085,2086,2087,2088,2089,2090,2091,2092,2093,2094,2095,2096,2097,2098,2099,2100,2101,2102,2103,2104,2105,2106,2107,2108,2109,2110,2111,2112,2113,2114,2115,2116,2117,2118,2119,2120,2121,2122,2123,2124,2125,2126,2127,2128,2129,2130,2131,2132,2133,2134,2135,2136,2137,2138,2139,2140,2141,2142,2143,2144,2145,2146,2147,2148,2149,2150,2151,2152,2153,2154,2155,2156,2157,2158,2159,2160,2161,2162,2163,2164,2165,2166,2167,2168,2169,2170,2171,2172,2173,2174,2175,2176,2177,2178,2179,2180,2181,2182,2183,2184,2185,2186,2187,2188,2189,2190,2191,2192,2193,2194,2195,2196,2197,2198,2199,2200,2201,2202,2203,2204,2205,2206,2207,2208,2209,2210,2211,2212,2213,2214,2215,2216,2217,2218,2219,2220,2221,2222,2223,2224,2225,2226,2227,2228,2229,2230,2231,2232,2233,2234,2235,2236,2237,2238,2239,2240,2241,2242,2243,2244,2245,2246,2247,2248,2249,2250,2251,2252,2253,2254,2255,2256,2257,2258,2259,2260,2261,2262,2263,2264,2265,2266,2267,2268,2269,2270,2271,2272,2273,2274,2275,2276,2277,2278,2279,2280,2281,2282,2283,2284,2285,2286,2287,2288,2289,2290,2291,2292,2293,2294,2295,2296,2297,2298,2299,2300,2301,2302,2303,2304,2305,2306,2307,2308,2309,2310,2311,2312,2313,2314,2315,2316,2317,2318,2319,2320,2321,2322,2323,2324,2325,2326,2327,2328,2329,2330,2331,2332,2333,2334,2335,2336,2337,2338,2339,2340,2341,2342,2343,2344,2345,2346,2347,2348,2349,2350,2351,2352,2353,2354,2355,2356,2357,2358,2359,2360,2361,2362,2363,2364,2365,2366,2367,2368,2369,2370,2371,2372,2373,2374,2375,2376,2377,2378,2379,2380,2381,2382,2383,2384,2385,2386,2387,2388,2389,2390,2391,2392,2393,2394,2395,2396,2397,2398,2399,2400,2401,2402,2403,2404,2405,2406,2407,2408,2409,2410,2411,2412,2413,2414,2415,2416,2417,2418,2419,2420,2421,2422,2423,2424,2425,2426,2427,2428,2429,2430,2431,2432,2433,2434,2435,2436,2437,2438,2439,2440,2441,2442,2443,2444,2445,2446,2447,2448,2449,2450,2451,2452,2453,2454,2455,2456,2457,2458,2459,2460,2461,2462,2463,2464,2465,2466,2467,2468,2469,2470,2471,2472,2473,2474,2475,2476,2477,2478,2479,2480,2481,2482,2483,2484,2485,2486,2487,2488,2489,2490,2491,2492,2493,2494,2495,2496,2497,2498,2499,2500,2501,2502,2503,2504,2505,2506,2507,2508,2509,2510,2511,2512,2513,2514,2515,2516,2517,2518,2519,2520,2521,2522,2523,2524,2525,2526,2527,2528,2529,2530,2531,2532,2533,2534,2535,2536,2537,2538,2539,2540,2541,2542,2543,2544,2545,2546,2547,2548,2549,2550,2551,2552,2553,2554,2555,2556,2557,2558,2559,2560,2561,2562,2563,2564,2565,2566,2567,2568,2569,2570,2571,2572,2573,2574,2575,2576,2577,2578,2579,2580,2581,2582,2583,2584,2585,2586,2587,2588,2589,2590,2591,2592,2593,2594,2595,2596,2597,2598,2599,2600,2601,2602,2603,2604,2605,2606,2607,2608,2609,2610,2611,2612,2613,2614,2615,2616,2617,2618,2619,2620,2621,2622,2623,2624,2625,2626,2627,2628,2629,2630,2631,2632,2633,2634,2635,2636,2637,2638,2639,2640,2641,2642,2643,2644,2645,2646,2647,2648,2649,2650,2651,2652,2653,2654,2655,2656,2657,2658,2659,2660,2661,2662,2663,2664,2665,2666,2667,2668,2669,2670,2671,2672,2673,2674,2675,2676,2677,2678,2679,2680,2681,2682,2683,2