



# Município de Coronel João Pessoa

Rua São José, 5 - Centro - 59.930-000 - Coronel João Pessoa/RN  
CNPJ: 08.355.471/0001-24  
<http://coroneljoaopessoa.rn.gov.br/>

Usuário: Admin

Chave de Autenticação Digital  
2205-2926-739

Página  
1 / 5

Fis.: 37

Mat.: 13109726

Ass.:

## MAPA DE PREÇOS

Pesquisa: 562

Emissão: 04/01/2022

Forma de cotação: Por item

Objeto: REGISTRO DE PREÇO para futura aquisição fracionada de material gráfico e serigráfico, pelo período de 12 (doze) meses, conforme termo de referência.

Item	Quantidade	Unid. de medida	Material/Serviço/Denominação	Marca	Valor unitário (R\$)	Valor Total (R\$)		
1	50,00000	M²	6035 - Banner Confeccionado em lona de vinil					
				Colocação	Credor/Fornecedor			
				1	396 - M A Q DE LIMA - ME	39,00000	1.950,00	
				2	397 - T G Q DE LIMA	39,50000	1.975,00	
					40,00000	2.000,00		
					Valor médio (R\$):	39,50000	1.975,00	
					Valor mediano (R\$):	39,50000	1.975,00	
2	150,00000	Unidade	6037 - Camisa gola polo de botão em malha PP, com pinturas localizadas na frente.					
				Colocação	Credor/Fornecedor			
				1	396 - M A Q DE LIMA - ME	29,00000	4.350,00	
				2	398 - JULIO BATISTA PEREIRA	30,00000	4.500,00	
					30,00000	4.500,00		
					Valor médio (R\$):	29,66667	4.450,00	
					Valor mediano (R\$):	30,00000	4.500,00	
3	150,00000	Unidade	6038 - Camiseta em malha 100% poliéster com pintura localizada na frente					
				Colocação	Credor/Fornecedor			
				1	396 - M A Q DE LIMA - ME	24,00000	3.600,00	
				2	398 - JULIO BATISTA PEREIRA	25,00000	3.750,00	
					25,00000	3.750,00		
					Valor médio (R\$):	24,66667	3.700,00	
					Valor mediano (R\$):	25,00000	3.750,00	
4	150,00000	Unidade	6039 - Camiseta em malha 100% poliéster m/c totalmente sublimática					
				Colocação	Credor/Fornecedor			
				1	396 - M A Q DE LIMA - ME	26,00000	3.900,00	
				2	398 - JULIO BATISTA PEREIRA	27,00000	4.050,00	
					27,00000	4.050,00		
					Valor médio (R\$):	26,66667	4.000,00	
					Valor mediano (R\$):	27,00000	4.050,00	
5	2.000,00000	Unidade	6040 - Cartão impresso Laser 100x150 120gr. 4x4 couche					
				Colocação	Credor/Fornecedor			
				1	396 - M A Q DE LIMA - ME	3,20000	6.400,00	
				2	397 - T G Q DE LIMA	3,24000	6.480,00	
					3,30000	6.600,00		
					Valor médio (R\$):	3,24667	6.493,33	
					Valor mediano (R\$):	3,24000	6.480,00	
6	700,00000	Unidade	6041 - Cartaz tamanho 1. Couche 120gr. 4 x 1 960x660					
				Colocação	Credor/Fornecedor			
				1	396 - M A Q DE LIMA - ME	4,50000	3.150,00	
				2	398 - JULIO BATISTA PEREIRA	4,60000	3.220,00	
					4,70000	3.290,00		
					Valor médio (R\$):	4,60000	3.220,00	
					Valor mediano (R\$):	4,60000	3.220,00	
7	700,00000	Unidade	6042 - Cartaz tamanho 2 couche 120gr. 4x1, 660x480					
				Colocação	Credor/Fornecedor			
				1	396 - M A Q DE LIMA - ME	2,05000	1.435,00	
				2	397 - T G Q DE LIMA	2,10000	1.470,00	
					2,35000	1.645,00		
					Valor médio (R\$):	2,16667	1.516,67	
					Valor mediano (R\$):	2,10000	1.470,00	
8	700,00000	Unidade	6044 - Certificado couche 180gr. 315x215 4 cores					
				Colocação	Credor/Fornecedor			
				1	396 - M A Q DE LIMA - ME	1,00000	700,00	
				2	398 - JULIO BATISTA PEREIRA	1,30000	910,00	
					1,30000	910,00		
					Valor médio (R\$):	1,20000	840,00	
					Valor mediano (R\$):	1,30000	910,00	
9	50,00000	Unidade	6045 - Colete para funcionários em tecido Brim com corte especial e faixa refletiva.					
				Colocação	Credor/Fornecedor			
				1	396 - M A Q DE LIMA - ME	50,00000	2.500,00	
				2	398 - JULIO BATISTA PEREIRA	50,30000	2.515,00	
					51,00000	2.550,00		
					Valor médio (R\$):	50,43333	2.521,67	
					Valor mediano (R\$):	50,30000	2.515,00	
10	1.700,00000	Unidade	6046 - Convite 230gr. 4x4 210x150 couche com brilho					
				Colocação	Credor/Fornecedor			
				1	396 - M A Q DE LIMA - ME	1,95000	3.315,00	
				2	397 - T G Q DE LIMA	2,00000	3.400,00	
					2,15000	3.655,00		
					Valor médio (R\$):	2,03333	3.456,67	
					Valor mediano (R\$):	2,00000	3.400,00	
11	1.700,00000	Unidade	6047 - Convites, 180gr. 4 x 0, 210x150 cartão comum					
				Colocação	Credor/Fornecedor			
				1	396 - M A Q DE LIMA - ME	1,46000	2.482,00	
				2	397 - T G Q DE LIMA	1,60000	2.720,00	
					1,76000	2.992,00		
					Valor médio (R\$):	1,60667	2.731,33	
					Valor mediano (R\$):	1,60000	2.720,00	
12	2.030,00000	Unidade	6048 - Crachá 180gr. 150 x 100mm com barbante					
				Colocação	Credor/Fornecedor			
				1	396 - M A Q DE LIMA - ME	3,20000	6.496,00	
				2	398 - JULIO BATISTA PEREIRA	3,40000	6.902,00	
					3,40000	6.902,00		



# Município de Coronel João Pessoa

Rua São José, 5 - Centro - 59.930-000 - Coronel João Pessoa/ RN  
CNPJ: 08.355.471/0001-24  
<http://coroneljoaopessoa.m.gov.br/>

Usuário: Admin

Chave de Autenticação Digital  
2205-2926-739

Página  
2 / 5

Mat.: 131097-6

## MAPA DE PREÇOS

Item	Quantidade	Unidade	Descrição	Valor médio (R\$)	Valor mediano (R\$)	Valor Total (R\$)		
13	1.245,00000	Unidade	6049 - Crachá PVC, 54 x 83mm com capa protetora e cordão	Valor médio (R\$):	3,33333	6.796,67		
				Valor mediano (R\$):	3,40900	6.902,00		
				Colocação	Credor/Fornecedor	Marca	Valor unitário (R\$)	Valor Total (R\$)
				1	396 - M A Q DE LIMA - ME		4,86000	6.038,25
				2	397 - T G Q DE LIMA		4,90000	6.100,50
3	398 - JULIO BATISTA PEREIRA		5,15000	6.411,75				
				Valor médio (R\$):	4,96667	6.183,50		
				Valor mediano (R\$):	4,90000	6.100,50		
14	100,00000	M <sup>2</sup>	6050 - Envelopamento de veículo	Valor médio (R\$):	70,00000	7.000,00		
				Valor mediano (R\$):	80,00000	8.000,00		
				Colocação	Credor/Fornecedor	Marca	Valor unitário (R\$)	Valor Total (R\$)
				1	396 - M A Q DE LIMA - ME		80,00000	8.000,00
				2	397 - T G Q DE LIMA		80,20000	8.020,00
3	398 - JULIO BATISTA PEREIRA		76,73333	7.673,33				
				Valor médio (R\$):	80,00000	8.000,00		
				Valor mediano (R\$):	80,00000	8.000,00		
15	4.860,00000	Unidade	6051 - Envelopes personalizados, ofício, 75gr. 1 cor 230x110	Valor médio (R\$):	1,40000	6.804,00		
				Valor mediano (R\$):	1,60000	7.776,00		
				Colocação	Credor/Fornecedor	Marca	Valor unitário (R\$)	Valor Total (R\$)
				1	396 - M A Q DE LIMA - ME		1,60000	7.776,00
				2	398 - JULIO BATISTA PEREIRA		1,60000	7.776,00
2	397 - T G Q DE LIMA		1,60000	7.776,00				
				Valor médio (R\$):	1,53333	7.452,00		
				Valor mediano (R\$):	1,60000	7.776,00		
16	3.613,00000	Unidade	6052 - Envelopes personalizados, saco, 1 cor, 240x340, 4x0	Valor médio (R\$):	0,80000	2.890,40		
				Valor mediano (R\$):	0,90000	3.251,70		
				Colocação	Credor/Fornecedor	Marca	Valor unitário (R\$)	Valor Total (R\$)
				1	396 - M A Q DE LIMA - ME		0,90000	3.251,70
				2	397 - T G Q DE LIMA		1,10000	3.974,30
3	398 - JULIO BATISTA PEREIRA		0,93333	3.372,13				
				Valor médio (R\$):	0,90000	3.251,70		
				Valor mediano (R\$):	0,90000	3.251,70		
17	1.804,00000	BLOCO	6053 - Folha 4x4, impressão a laser, tamanho 15x20, papel couche 250g	Valor médio (R\$):	3,20000	5.772,80		
				Valor mediano (R\$):	3,40000	6.133,60		
				Colocação	Credor/Fornecedor	Marca	Valor unitário (R\$)	Valor Total (R\$)
				1	396 - M A Q DE LIMA - ME		3,40000	6.133,60
				2	397 - T G Q DE LIMA		3,50000	6.314,00
3	398 - JULIO BATISTA PEREIRA		3,36667	6.073,47				
				Valor médio (R\$):	3,40000	6.133,60		
				Valor mediano (R\$):	3,40000	6.133,60		
18	5.120,00000	Unidade	6054 - Impressão Colorida de Texto/Planilha em papel 75g/m <sup>2</sup> tamanho A3 UMA FACE	Valor médio (R\$):	0,75000	3.840,00		
				Valor mediano (R\$):	0,90000	4.608,00		
				Colocação	Credor/Fornecedor	Marca	Valor unitário (R\$)	Valor Total (R\$)
				1	396 - M A Q DE LIMA - ME		0,90000	4.608,00
				2	397 - T G Q DE LIMA		1,00000	5.120,00
3	398 - JULIO BATISTA PEREIRA		0,88333	4.522,67				
				Valor médio (R\$):	0,90000	4.608,00		
				Valor mediano (R\$):	0,90000	4.608,00		
19	8.000,00000	Unidade	6055 - Impressão Colorida de Texto/Planilha em papel 75g/m <sup>2</sup> tamanho A4 DUPLA FACE	Valor médio (R\$):	0,15000	1.200,00		
				Valor mediano (R\$):	0,20000	1.600,00		
				Colocação	Credor/Fornecedor	Marca	Valor unitário (R\$)	Valor Total (R\$)
				1	396 - M A Q DE LIMA - ME		0,20000	1.600,00
				2	397 - T G Q DE LIMA		0,35000	2.800,00
3	398 - JULIO BATISTA PEREIRA		0,23333	1.866,67				
				Valor médio (R\$):	0,20000	1.600,00		
				Valor mediano (R\$):	0,20000	1.600,00		
20	15.000,00000	Unidade	6056 - Impressão Colorida de Texto/Planilha em papel 75g/m <sup>2</sup> tamanho A4 UMA FACE	Valor médio (R\$):	0,09000	1.350,00		
				Valor mediano (R\$):	0,10000	1.500,00		
				Colocação	Credor/Fornecedor	Marca	Valor unitário (R\$)	Valor Total (R\$)
				1	396 - M A Q DE LIMA - ME		0,10000	1.500,00
				2	397 - T G Q DE LIMA		0,29000	4.350,00
3	398 - JULIO BATISTA PEREIRA		0,16000	2.400,00				
				Valor médio (R\$):	0,10000	1.500,00		
				Valor mediano (R\$):	0,10000	1.500,00		
21	670,00000	Unidade	6057 - Impressão Monocromática de Texto/Planilha em papel 75g/m <sup>2</sup> tamanho A2 UMA	Valor médio (R\$):	2,40000	1.608,00		
				Valor mediano (R\$):	2,60000	1.742,00		
				Colocação	Credor/Fornecedor	Marca	Valor unitário (R\$)	Valor Total (R\$)
				1	396 - M A Q DE LIMA - ME		2,60000	1.742,00
				2	398 - JULIO BATISTA PEREIRA		2,60000	1.742,00
2	397 - T G Q DE LIMA		2,53333	1.697,33				
				Valor médio (R\$):	2,60000	1.742,00		
				Valor mediano (R\$):	2,60000	1.742,00		
22	200.000,00000	Unidade	6058 - Impressão Monocromática de Texto/Planilha em papel 75g/m <sup>2</sup> tamanho A4 DUPLA	Valor médio (R\$):	0,10000	20.000,00		
				Valor mediano (R\$):	0,20000	40.000,00		
				Colocação	Credor/Fornecedor	Marca	Valor unitário (R\$)	Valor Total (R\$)
				1	396 - M A Q DE LIMA - ME		0,30000	60.000,00
				2	397 - T G Q DE LIMA		0,20000	40.000,00
3	398 - JULIO BATISTA PEREIRA		0,20000	40.000,00				
				Valor médio (R\$):	0,20000	40.000,00		
				Valor mediano (R\$):	0,20000	40.000,00		
23	178.383,00000	Unidade	6059 - Impressão Monocromática de Texto/Planilha em papel 75g/m <sup>2</sup> tamanhszo A4 DUPLA	Valor médio (R\$):	0,10000	17.838,30		
				Valor mediano (R\$):	0,20000	35.676,60		
				Colocação	Credor/Fornecedor	Marca	Valor unitário (R\$)	Valor Total (R\$)
				1	396 - M A Q DE LIMA - ME		0,30000	53.514,90
				2	397 - T G Q DE LIMA		0,20000	35.676,60
3	398 - JULIO BATISTA PEREIRA		0,20000	35.676,60				
				Valor médio (R\$):	0,20000	35.676,60		
				Valor mediano (R\$):	0,20000	35.676,60		
24	200.000,00000	Unidade	6060 - Impressão Monocromática de Texto/Planilha em papel 75g/m <sup>2</sup> tamanho A4 UMA	Valor médio (R\$):	0,10000	20.000,00		
				Valor mediano (R\$):	0,20000	40.000,00		
				Colocação	Credor/Fornecedor	Marca	Valor unitário (R\$)	Valor Total (R\$)
				1	396 - M A Q DE LIMA - ME		0,30000	60.000,00
				2	397 - T G Q DE LIMA		0,20000	40.000,00
3	398 - JULIO BATISTA PEREIRA		0,20000	40.000,00				
				Valor médio (R\$):	0,20000	40.000,00		
				Valor mediano (R\$):	0,20000	40.000,00		
25	10.000,00000	Unidade	6061 - Panfleto 260x21,5mm, 4 cores couche.					



# Município de Coronel João Pessoa

Rua São José, 5 - Centro - 59.930-000 - Coronel João Pessoa/ RN  
CNPJ: 08.355.471/0001-24  
<http://coroneljoaopessoa.m.gov.br/>

Usuário: Admin

Chave de Autenticação Digital  
2205-2926-739

Página  
3 / 5



## MAPA DE PREÇOS

Colocação	Credor/Fornecedor	Marca	Valor unitário (R\$)	Valor Total (R\$)
1	396 - M A Q DE LIMA - ME		0,24000	2.400,00
2	397 - T G Q DE LIMA		0,44000	4.000,00
3	398 - JULIO BATISTA PEREIRA		0,44000	4.000,00
			<b>Valor médio (R\$):</b>	3.600,00
			<b>Valor mediano (R\$):</b>	4.000,00
26	10.000,00000	Unidade	6062 - Panfleto 297x210 a4, 4 cores couche 90gr	
1	396 - M A Q DE LIMA - ME		0,32000	3.200,00
2	397 - T G Q DE LIMA		0,50000	5.000,00
3	398 - JULIO BATISTA PEREIRA		0,62000	6.200,00
			<b>Valor médio (R\$):</b>	4.800,00
			<b>Valor mediano (R\$):</b>	5.000,00
27	1.000,00000	Unidade	6063 - Pasta TAM 4. Impressão 4x0, couche 170gr	
1	396 - M A Q DE LIMA - ME		0,85000	850,00
2	397 - T G Q DE LIMA		0,95000	950,00
3	398 - JULIO BATISTA PEREIRA		1,05000	1.050,00
			<b>Valor médio (R\$):</b>	950,00
			<b>Valor mediano (R\$):</b>	950,00
28	100,00000	M²	6064 - Placa de zinco e metalon adesivado/Outdoors com instalação	
1	396 - M A Q DE LIMA - ME		95,03000	9.503,00
2	398 - JULIO BATISTA PEREIRA		96,03000	9.603,00
2	397 - T G Q DE LIMA		96,03000	9.603,00
			<b>Valor médio (R\$):</b>	9.569,67
			<b>Valor mediano (R\$):</b>	9.603,00
29	50,00000	M²	6065 - Placas de localização de instituição, lona e estrutura de metalon e instalação	
1	396 - M A Q DE LIMA - ME		77,00000	3.850,00
2	398 - JULIO BATISTA PEREIRA		78,00000	3.900,00
2	397 - T G Q DE LIMA		78,00000	3.900,00
			<b>Valor médio (R\$):</b>	3.883,33
			<b>Valor mediano (R\$):</b>	3.900,00
30	35,00000	Unidade	6066 - Bandeira dupla face em Oxford 1 x 1,5	
1	396 - M A Q DE LIMA - ME		100,00000	3.500,00
2	398 - JULIO BATISTA PEREIRA		101,00000	3.535,00
2	397 - T G Q DE LIMA		101,00000	3.535,00
			<b>Valor médio (R\$):</b>	3.523,33
			<b>Valor mediano (R\$):</b>	3.535,00
31	500,00000	M²	6069 - Fachadas, lona front 440g e estrutura de Metalon	
1	396 - M A Q DE LIMA - ME		85,00000	42.500,00
2	398 - JULIO BATISTA PEREIRA		86,00000	43.000,00
2	397 - T G Q DE LIMA		86,00000	43.000,00
			<b>Valor médio (R\$):</b>	42.833,33
			<b>Valor mediano (R\$):</b>	43.000,00
32	1.000,00000	Unidade	6070 - Calendário personalizado 30x20cm	
1	396 - M A Q DE LIMA - ME		2,50000	2.500,00
2	397 - T G Q DE LIMA		2,60000	2.600,00
3	398 - JULIO BATISTA PEREIRA		2,80000	2.800,00
			<b>Valor médio (R\$):</b>	2.633,33
			<b>Valor mediano (R\$):</b>	2.600,00
33	300,00000	Metro	6071 - Faixa em tecido murim	
1	396 - M A Q DE LIMA - ME		20,00000	6.000,00
2	398 - JULIO BATISTA PEREIRA		21,00000	6.300,00
2	397 - T G Q DE LIMA		21,00000	6.300,00
			<b>Valor médio (R\$):</b>	6.200,00
			<b>Valor mediano (R\$):</b>	6.300,00
34	100,00000	Unidade	6072 - Camiseta em algodão com pintura localizada na frente	
1	396 - M A Q DE LIMA - ME		24,00000	2.400,00
2	398 - JULIO BATISTA PEREIRA		25,00000	2.500,00
2	397 - T G Q DE LIMA		25,00000	2.500,00
			<b>Valor médio (R\$):</b>	2.466,67
			<b>Valor mediano (R\$):</b>	2.500,00
35	100,00000	Unidade	6073 - Camiseta em malha pp (fria) com pinturas localizadas na frente	
1	396 - M A Q DE LIMA - ME		25,00000	2.500,00
2	398 - JULIO BATISTA PEREIRA		26,00000	2.600,00
2	397 - T G Q DE LIMA		26,00000	2.600,00
			<b>Valor médio (R\$):</b>	2.566,67
			<b>Valor mediano (R\$):</b>	2.600,00
36	800,00000	Unidade	6074 - Cartaz tamanho 1 couche 120gr. 4x1, 320x440	
1	396 - M A Q DE LIMA - ME		2,29000	1.832,00
2	397 - T G Q DE LIMA		2,40000	1.920,00
3	398 - JULIO BATISTA PEREIRA		2,59000	2.072,00
			<b>Valor médio (R\$):</b>	1.941,33
			<b>Valor mediano (R\$):</b>	1.920,00
37	2.000,00000	Unidade	6075 - Convite 230gr. 4x0, 210x150 couche sem brilho	
1	396 - M A Q DE LIMA - ME		1,50000	3.000,00
2	397 - T G Q DE LIMA		1,60000	3.200,00



# Município de Coronel João Pessoa

Rua São José, 5 - Centro - 59.930-000 - Coronel João Pessoa/ RN  
CNPJ: 08.355.471/0001-24  
<http://coroneljoapessoa.rn.gov.br/>

Usuário: Admin

Chave de Autenticação Digital  
2205-2926739

Página  
4 / 5

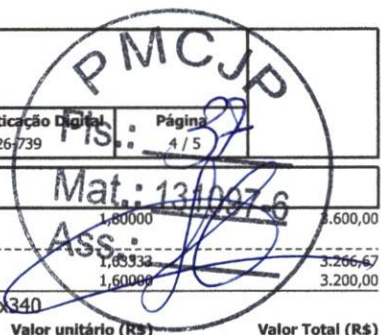

## MAPA DE PREÇOS

Item	Quantidade	Unidade	Descrição	Marca	Valor unitário (R\$)	Valor Total (R\$)
3	398	JULIO BATISTA PEREIRA			1,80000	3.600,00
<b>Valor médio (R\$):</b> 1,09333 <b>3.266,67</b> <b>Valor mediano (R\$):</b> 1,60000 <b>3.200,00</b>						
38	3.553,00000	Unidade	6076 - Envelopes personalizados, saco, 1 cor, 240x340			
	<b>Colocação</b>	<b>Credor/Fornecedor</b>		<b>Marca</b>	<b>Valor unitário (R\$)</b>	<b>Valor Total (R\$)</b>
	1	396 - M A Q DE LIMA - ME			0,79000	2.806,87
	2	397 - T G Q DE LIMA			0,90000	3.197,70
	3	398 - JULIO BATISTA PEREIRA			1,09000	3.872,77
<b>Valor médio (R\$):</b> 0,92667 <b>3.292,45</b> <b>Valor mediano (R\$):</b> 0,90000 <b>3.197,70</b>						
39	565,00000	Unidade	6077 - Impressão Colorida de Texto/Planilha em papel 75g/m <sup>2</sup> tamanho A1 UMA FACE			
	<b>Colocação</b>	<b>Credor/Fornecedor</b>		<b>Marca</b>	<b>Valor unitário (R\$)</b>	<b>Valor Total (R\$)</b>
	1	396 - M A Q DE LIMA - ME			3,50000	1.977,50
	2	397 - T G Q DE LIMA			3,60000	2.034,00
	3	398 - JULIO BATISTA PEREIRA			3,80000	2.147,00
<b>Valor médio (R\$):</b> 3,63333 <b>2.052,83</b> <b>Valor mediano (R\$):</b> 3,60000 <b>2.034,00</b>						
40	1.105,00000	Unidade	6078 - Impressão Colorida de Texto/Planilha em papel 75g/m <sup>2</sup> tamanho A2 UMA FACE			
	<b>Colocação</b>	<b>Credor/Fornecedor</b>		<b>Marca</b>	<b>Valor unitário (R\$)</b>	<b>Valor Total (R\$)</b>
	1	396 - M A Q DE LIMA - ME			1,10000	1.215,50
	2	397 - T G Q DE LIMA			1,20000	1.326,00
	3	398 - JULIO BATISTA PEREIRA			1,40000	1.547,00
<b>Valor médio (R\$):</b> 1,23333 <b>1.362,83</b> <b>Valor mediano (R\$):</b> 1,20000 <b>1.326,00</b>						
41	16.500,00000	Unidade	6079 - Impressão Colorida de Texto/Planilha em papel 75g/m <sup>2</sup> tamanho A5 UMA FACE			
	<b>Colocação</b>	<b>Credor/Fornecedor</b>		<b>Marca</b>	<b>Valor unitário (R\$)</b>	<b>Valor Total (R\$)</b>
	1	396 - M A Q DE LIMA - ME			0,07000	1.155,00
	2	397 - T G Q DE LIMA			0,10000	1.650,00
	3	398 - JULIO BATISTA PEREIRA			0,37000	6.105,00
<b>Valor médio (R\$):</b> 0,18000 <b>2.970,00</b> <b>Valor mediano (R\$):</b> 0,10000 <b>1.650,00</b>						
42	11.800,00000	Unidade	6080 - Impressão Colorida de Texto/Planilha em papel 75g/m <sup>2</sup> tamanho A6 UMA FACE			
	<b>Colocação</b>	<b>Credor/Fornecedor</b>		<b>Marca</b>	<b>Valor unitário (R\$)</b>	<b>Valor Total (R\$)</b>
	1	396 - M A Q DE LIMA - ME			0,06000	708,00
	2	397 - T G Q DE LIMA			0,09000	1.062,00
	3	398 - JULIO BATISTA PEREIRA			0,26000	3.068,00
<b>Valor médio (R\$):</b> 0,13667 <b>1.612,67</b> <b>Valor mediano (R\$):</b> 0,09000 <b>1.062,00</b>						
43	565,00000	Unidade	6081 - Impressão Monocromática de Texto/Planilha em papel 75g/m <sup>2</sup> tamanho A1 UMA			
	<b>Colocação</b>	<b>Credor/Fornecedor</b>		<b>Marca</b>	<b>Valor unitário (R\$)</b>	<b>Valor Total (R\$)</b>
	1	396 - M A Q DE LIMA - ME			3,00000	1.695,00
	2	398 - JULIO BATISTA PEREIRA			3,30000	1.864,50
	3	397 - T G Q DE LIMA			4,00000	2.260,00
<b>Valor médio (R\$):</b> 3,43333 <b>1.939,83</b> <b>Valor mediano (R\$):</b> 3,30000 <b>1.864,50</b>						
44	600,00000	Unidade	6082 - Impressão Monocromática de Texto/Planilha em papel 75g/m <sup>2</sup> tamanho A3 UMA			
	<b>Colocação</b>	<b>Credor/Fornecedor</b>		<b>Marca</b>	<b>Valor unitário (R\$)</b>	<b>Valor Total (R\$)</b>
	1	396 - M A Q DE LIMA - ME			0,55000	330,00
	2	397 - T G Q DE LIMA			0,65000	390,00
	3	398 - JULIO BATISTA PEREIRA			0,75000	450,00
<b>Valor médio (R\$):</b> 0,65000 <b>390,00</b> <b>Valor mediano (R\$):</b> 0,65000 <b>390,00</b>						
45	200.000,00000	Unidade	6083 - Impressão Monocromática de Texto/Planilha em papel 75g/m <sup>2</sup> tamanho A5 UMA			
	<b>Colocação</b>	<b>Credor/Fornecedor</b>		<b>Marca</b>	<b>Valor unitário (R\$)</b>	<b>Valor Total (R\$)</b>
	1	396 - M A Q DE LIMA - ME			0,07000	14.000,00
	2	397 - T G Q DE LIMA			0,09000	18.000,00
	3	398 - JULIO BATISTA PEREIRA			0,47000	94.000,00
<b>Valor médio (R\$):</b> 0,21000 <b>42.000,00</b> <b>Valor mediano (R\$):</b> 0,09000 <b>18.000,00</b>						
46	12.000,00000	Unidade	6084 - Impressão Monocromática de Texto/Planilha em papel 75g/m <sup>2</sup> tamanho A6 UMA			
	<b>Colocação</b>	<b>Credor/Fornecedor</b>		<b>Marca</b>	<b>Valor unitário (R\$)</b>	<b>Valor Total (R\$)</b>
	1	396 - M A Q DE LIMA - ME			0,05000	600,00
	2	397 - T G Q DE LIMA			0,07000	840,00
	3	398 - JULIO BATISTA PEREIRA			0,35000	4.200,00
<b>Valor médio (R\$):</b> 0,15667 <b>1.880,00</b> <b>Valor mediano (R\$):</b> 0,07000 <b>840,00</b>						
47	135,00000	M <sup>2</sup>	6085 - Placa de identificação dos serviços			
	<b>Colocação</b>	<b>Credor/Fornecedor</b>		<b>Marca</b>	<b>Valor unitário (R\$)</b>	<b>Valor Total (R\$)</b>
	1	396 - M A Q DE LIMA - ME			43,00000	5.805,00
	2	398 - JULIO BATISTA PEREIRA			44,00000	5.940,00
	2	397 - T G Q DE LIMA			44,00000	5.940,00
<b>Valor médio (R\$):</b> 43,66667 <b>5.895,00</b> <b>Valor mediano (R\$):</b> 44,00000 <b>5.940,00</b>						
48	131,00000	M <sup>2</sup>	6086 - Placas de identificação de ambiente, pvc e adesivo 12x35cm			
	<b>Colocação</b>	<b>Credor/Fornecedor</b>		<b>Marca</b>	<b>Valor unitário (R\$)</b>	<b>Valor Total (R\$)</b>
	1	396 - M A Q DE LIMA - ME			15,00000	1.965,00
	2	398 - JULIO BATISTA PEREIRA			16,00000	2.096,00
	2	397 - T G Q DE LIMA			16,00000	2.096,00
<b>Valor médio (R\$):</b> 15,66667 <b>2.052,33</b> <b>Valor mediano (R\$):</b> 16,00000 <b>2.096,00</b>						
49	20,00000	Unidade	6036 - Calça em tecido com elástico cordão (tamanho conforme necessidade)			
	<b>Colocação</b>	<b>Credor/Fornecedor</b>		<b>Marca</b>	<b>Valor unitário (R\$)</b>	<b>Valor Total (R\$)</b>
	1	396 - M A Q DE LIMA - ME			32,00000	640,00
	2	398 - JULIO BATISTA PEREIRA			33,00000	660,00
	2	397 - T G Q DE LIMA			33,00000	660,00
<b>Valor médio (R\$):</b> 32,66667 <b>653,33</b>						



# Município de Coronel João Pessoa

Rua São José, 5 - Centro - 59.930-000 - Coronel João Pessoa/ RN  
CNPJ: 08.355.471/0001-24  
<http://coroneljoaopessoa.rn.gov.br/>

Usuário: Admin

Chave de Autenticação Digital  
2205-2926-739

Página  
5/5



## MAPA DE PREÇOS

Item	Quantidade	Unidade	Descrição	Valor mediano (R\$)	Valor Total (R\$)
50	500,00000	Unidade	6067 - Medalha de acrílico 0,7x0,5m	33,00000	660,00
<b>Colocação Credor/Fornecedor</b>				<b>Marca</b>	<b>Valor unitário (R\$)</b>
1			396 - M A Q DE LIMA - ME		3,10000
2			397 - T G Q DE LIMA		3,20000
3			398 - JULIO BATISTA PEREIRA		3,30000
				<b>Valor médio (R\$):</b>	3,20000
				<b>Valor mediano (R\$):</b>	3,20000
51	100,00000	Unidade	6068 - Prontuário SUAS Formato: 21x29,7cm, número de páginas: 56, capa: papel cartão supremo 250g - 4/4 cores, miolo: papel AP 90g - 4/4 cores, acabamento: canoa, 2 grampos, faca de corte especial, verniz de proteção.		
<b>Colocação Credor/Fornecedor</b>				<b>Marca</b>	<b>Valor unitário (R\$)</b>
1			396 - M A Q DE LIMA - ME		19,50000
2			398 - JULIO BATISTA PEREIRA		20,50000
2			397 - T G Q DE LIMA		20,50000
				<b>Valor médio (R\$):</b>	20,16667
				<b>Valor mediano (R\$):</b>	20,50000
52	5.000,00000	Unidade	6087 - Capa de prontuário couche 180g		
<b>Colocação Credor/Fornecedor</b>				<b>Marca</b>	<b>Valor unitário (R\$)</b>
1			396 - M A Q DE LIMA - ME		0,70000
2			398 - JULIO BATISTA PEREIRA		0,90000
2			397 - T G Q DE LIMA		0,90000
				<b>Valor médio (R\$):</b>	0,83333
				<b>Valor mediano (R\$):</b>	0,90000
53	5.000,00000	Unidade	6088 - Cartão de medicamento de farmácia peso 40g		
<b>Colocação Credor/Fornecedor</b>				<b>Marca</b>	<b>Valor unitário (R\$)</b>
1			396 - M A Q DE LIMA - ME		0,23000
2			397 - T G Q DE LIMA		0,40000
3			398 - JULIO BATISTA PEREIRA		0,53000
				<b>Valor médio (R\$):</b>	0,38667
				<b>Valor mediano (R\$):</b>	0,40000
54	5.000,00000	Unidade	6089 - Cartão de vacina adulto A4		
<b>Colocação Credor/Fornecedor</b>				<b>Marca</b>	<b>Valor unitário (R\$)</b>
1			396 - M A Q DE LIMA - ME		0,19000
2			397 - T G Q DE LIMA		0,30000
3			398 - JULIO BATISTA PEREIRA		0,39000
				<b>Valor médio (R\$):</b>	0,29333
				<b>Valor mediano (R\$):</b>	0,30000
55	3.000,00000	BLOCO	6090 - Receituário Azul, bloco com 20 folhas		
<b>Colocação Credor/Fornecedor</b>				<b>Marca</b>	<b>Valor unitário (R\$)</b>
1			396 - M A Q DE LIMA - ME		4,00000
2			398 - JULIO BATISTA PEREIRA		4,30000
3			397 - T G Q DE LIMA		5,00000
				<b>Valor médio (R\$):</b>	4,43333
				<b>Valor mediano (R\$):</b>	4,30000
<b>Total por fornecedor</b>					
<b>Credor/Fornecedor</b>					<b>Valor Total (R\$)</b>
396 - M A Q DE LIMA - ME					272.652,62
397 - T G Q DE LIMA					353.599,10
398 - JULIO BATISTA PEREIRA					505.972,22
					<b>Valor total médio (R\$):</b>
					377.407,98
<b>Fornecedores com menor valor</b>					
<b>Credor/Fornecedor</b>			<b>Item</b>		<b>Valor Total (R\$)</b>
396 - M A Q DE LIMA - ME			1,2,3,4,5,6,7,8,9,10,11,12,13,14,15,16,17,18,19,20,21,22,23,24,25,26,27,28,29,30,31,32,33,34,35,36,37,38,39,40,41,42,43,44,45,46,47,48,49,50,51,52,53,54,55		272.652,62
					<b>Total geral (R\$):</b>
					272.652,62
<b>Total por centro de custo</b>					
<b>Centro de custo</b>				<b>Total menor valor (R\$)</b>	<b>Total valor médio (R\$)</b>
FMS - FUNDO MUNICIPAL DE ASSISTÊNCIA SOCIAL				29.511,22	38.639,13
FMS - FUNDO MUNICIPAL DE SAÚDE				99.199,75	134.817,90
SEC. MUN. DA ADMINISTRAÇÃO, PLANJ. CONTROLE INTERNO				63.265,25	90.468,71
SEC. MUN. EDUCAÇÃO, CULTURA, ESPORTE, LAZER E TURISMO				80.676,40	113.482,23
				<b>Total geral (R\$):</b>	377.407,97

  
**LEILIMAR NUNES DA SILVA**  
 ORÇAMENTARISTA  
 PORTARIA N.º 042/2021