



Município de Coronel João Pessoa

Rua São José, 5 - Centro - 59.930-000 - Coronel João Pessoa/ RN
CNPJ: 08.355.471/0001-24

Usuário: PMOJP

Chave de Autenticação Digital
1598-8706-392

Página
1 / 2

Mapa de preços da pesquisa

Pesquisa:57

Emissão:04/04/2017

Forma de cotação: Por item

Objeto:Aquisição de material elétrico para atender as necessidades da Secretaria de Serviços Urbanos, Obras, Viação e Transporte

Item	Quantidade	Unid. de medida	Material/Serviço/Denominação	Valor médio (R\$)	Valor Total (R\$)
1	30,00000	UNIDADE	522 - Alça preformada para cabos multiplexados 10 a 16 mm		
	Colocação	Credor/Fornecedor	Marca	Valor unitário (R\$)	Valor Total (R\$)
	1	133 - ELETRO AIRES LTDA		2,50000	75,00
	2	132 - F A NUNES GONDIM		2,55000	76,50
	2	134 - G W MATERIAL DE CONSTRUÇÃO LTDA - ME		2,59800	76,50
				Valor médio (R\$):	76,00
2	30,00000	UNIDADE	523 - RELÉ FOTOCÉLULA		
	Colocação	Credor/Fornecedor	Marca	Valor unitário (R\$)	Valor Total (R\$)
	1	133 - ELETRO AIRES LTDA		15,99000	479,70
	2	134 - G W MATERIAL DE CONSTRUÇÃO LTDA - ME		16,00000	480,00
	3	132 - F A NUNES GONDIM		16,50000	495,00
				Valor médio (R\$):	484,90
3	30,00000	UNIDADE	524 - BASE PARA RELÉ FOTOCÉLULA		
	Colocação	Credor/Fornecedor	Marca	Valor unitário (R\$)	Valor Total (R\$)
	1	133 - ELETRO AIRES LTDA		6,00000	180,00
	2	132 - F A NUNES GONDIM		6,30000	189,00
	3	134 - G W MATERIAL DE CONSTRUÇÃO LTDA - ME		6,50000	195,00
				Valor médio (R\$):	188,00
4	30,00000	UNIDADE	525 - BRAÇO GALVONIZADO PARA LUMINÁRIA PÚBLICA		
	Colocação	Credor/Fornecedor	Marca	Valor unitário (R\$)	Valor Total (R\$)
	1	133 - ELETRO AIRES LTDA		15,00000	450,00
	2	134 - G W MATERIAL DE CONSTRUÇÃO LTDA - ME		16,00000	480,00
	3	132 - F A NUNES GONDIM		17,00000	510,00
				Valor médio (R\$):	480,00
5	3,00000	UNIDADE	526 - CAIXA MONOFÁSICA COM LENTE PADRÃO COSERN		
	Colocação	Credor/Fornecedor	Marca	Valor unitário (R\$)	Valor Total (R\$)
	1	133 - ELETRO AIRES LTDA		195,00000	585,00
	2	132 - F A NUNES GONDIM		195,50000	586,50
	2	134 - G W MATERIAL DE CONSTRUÇÃO LTDA - ME		195,50000	586,50
				Valor médio (R\$):	586,00
6	8,00000	UNIDADE	527 - CAIXA MONOFASICA PADRÃO		
	Colocação	Credor/Fornecedor	Marca	Valor unitário (R\$)	Valor Total (R\$)
	1	133 - ELETRO AIRES LTDA		35,00000	280,00
	2	132 - F A NUNES GONDIM		36,00000	288,00
	3	134 - G W MATERIAL DE CONSTRUÇÃO LTDA - ME		38,00000	304,00
				Valor médio (R\$):	290,67
7	5,00000	UNIDADE	528 - CAIXA TRIFASICA PADRÃO COSERN		
	Colocação	Credor/Fornecedor	Marca	Valor unitário (R\$)	Valor Total (R\$)
	1	133 - ELETRO AIRES LTDA		105,00000	525,00
	2	132 - F A NUNES GONDIM		105,20000	526,00
	3	134 - G W MATERIAL DE CONSTRUÇÃO LTDA - ME		106,00000	530,00
				Valor médio (R\$):	527,00
8	2,00000	UNIDADE	529 - CHAVE DE COMANDO 2 X 30		
	Colocação	Credor/Fornecedor	Marca	Valor unitário (R\$)	Valor Total (R\$)
	1	133 - ELETRO AIRES LTDA		160,00000	320,00
	2	132 - F A NUNES GONDIM		161,80000	323,60
	3	134 - G W MATERIAL DE CONSTRUÇÃO LTDA - ME		162,20000	324,40
				Valor médio (R\$):	322,67
9	50,00000	UNIDADE	530 - CONECTOR PERFURANTE DERIVAÇÃO 10 A 75 MM²		
	Colocação	Credor/Fornecedor	Marca	Valor unitário (R\$)	Valor Total (R\$)
	1	133 - ELETRO AIRES LTDA		5,00000	250,00
	2	132 - F A NUNES GONDIM		5,10000	255,00
	2	134 - G W MATERIAL DE CONSTRUÇÃO LTDA - ME		5,10000	255,00
				Valor médio (R\$):	253,33
10	30,00000	UNIDADE	531 - REATOR 70W VAPOR DE SÓDIO		
	Colocação	Credor/Fornecedor	Marca	Valor unitário (R\$)	Valor Total (R\$)
	1	132 - F A NUNES GONDIM		52,80000	1.584,00
	1	133 - ELETRO AIRES LTDA		52,80000	1.584,00
	1	134 - G W MATERIAL DE CONSTRUÇÃO LTDA - ME		52,80000	1.584,00
				Valor médio (R\$):	1.584,00
11	30,00000	UNIDADE	532 - LAMPADA DE 70W VAPOR DE SÓDIO		
	Colocação	Credor/Fornecedor	Marca	Valor unitário (R\$)	Valor Total (R\$)
	1	133 - ELETRO AIRES LTDA		25,00000	750,00
	2	132 - F A NUNES GONDIM		25,50000	765,00
	2	134 - G W MATERIAL DE CONSTRUÇÃO LTDA - ME		25,50000	765,00
				Valor médio (R\$):	760,00
12	10,00000	UNIDADE	533 - LAMPADA DE 250W VAPOR METÁLICO		
	Colocação	Credor/Fornecedor	Marca	Valor unitário (R\$)	Valor Total (R\$)
	1	133 - ELETRO AIRES LTDA		54,90000	549,00
	2	132 - F A NUNES GONDIM		56,70000	567,00
	2	134 - G W MATERIAL DE CONSTRUÇÃO LTDA - ME		56,70000	567,00
				Valor médio (R\$):	561,00
13	9,00000	UNIDADE	534 - LAMPADA 400W VAPOR METALICO		
	Colocação	Credor/Fornecedor	Marca	Valor unitário (R\$)	Valor Total (R\$)
	1	133 - ELETRO AIRES LTDA		65,00000	585,00
	2	132 - F A NUNES GONDIM		67,00000	603,00
	2	134 - G W MATERIAL DE CONSTRUÇÃO LTDA - ME		67,00000	603,00
				Valor médio (R\$):	597,00
14	30,00000	UNIDADE	535 - LUMINARIA PÚBLICA ABERTA		
	Colocação	Credor/Fornecedor	Marca	Valor unitário (R\$)	Valor Total (R\$)
	1	133 - ELETRO AIRES LTDA		22,00000	660,00
	2	132 - F A NUNES GONDIM		23,00000	690,00
	2	134 - G W MATERIAL DE CONSTRUÇÃO LTDA - ME		23,00000	690,00
				Valor médio (R\$):	680,00
15	20,00000	UNIDADE	536 - OLHAL PARAFUSO		
				Valor médio (R\$):	680,00





Município de Coronel João Pessoa

Rua São José, 5 - Centro - 59.930-000 - Coronel João Pessoa/ RN
CNPJ: 08.355.471/0001-24

Usuário: PMCJP Chave de Autenticação Digital: 1598-8706-392 Página: 2 / 2

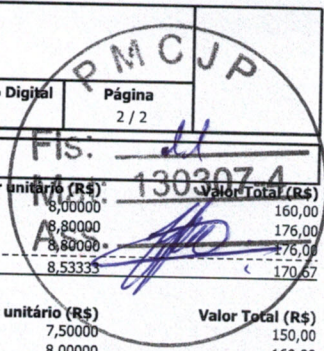

Mapa de preços da pesquisa

Colocação	Credor/Fornecedor	Marca	Valor unitário (R\$)	Valor Total (R\$)
1	133 - ELETRO AIRES LTDA		8,00000	160,00
2	132 - F A NUNES GONDIM		8,80000	176,00
2	134 - G W MATERIAL DE CONSTRUÇÃO LTDA - ME		8,80000	176,00
			Valor médio (R\$):	8,53333
16	20,00000 UNIDADE	537 - PARAFUSO MAQUINA 16 X 250		
1	133 - ELETRO AIRES LTDA		7,50000	150,00
2	132 - F A NUNES GONDIM		8,00000	160,00
2	134 - G W MATERIAL DE CONSTRUÇÃO LTDA - ME		8,00000	160,00
			Valor médio (R\$):	7,83333
17	20,00000 UNIDADE	538 - PORCA OLHAL		
1	133 - ELETRO AIRES LTDA		10,00000	200,00
2	132 - F A NUNES GONDIM		10,20000	204,00
3	134 - G W MATERIAL DE CONSTRUÇÃO LTDA - ME		10,80000	216,00
			Valor médio (R\$):	10,33333

Total por fornecedor

Credor/Fornecedor	Valor Total (R\$)
132 - F A NUNES GONDIM	7.998,60
133 - ELETRO AIRES LTDA	7.782,70
134 - G W MATERIAL DE CONSTRUÇÃO LTDA - ME	7.992,40
Valor total médio (R\$):	
	7.924,57

Fornecedores com menor valor

Credor/Fornecedor	Item	Valor Total (R\$)
133 - ELETRO AIRES LTDA	1,2,3,4,5,6,7,8,9,10,11,12,13,14,15,16,17	7.782,70
132 - F A NUNES GONDIM	10	1.584,00
134 - G W MATERIAL DE CONSTRUÇÃO LTDA - ME	10	1.584,00
Total geral (R\$):		10.950,70