



# Município de Coronel João Pessoa

Rua São José, 5 - Centro - 59.930-000 - Coronel João Pessoa/ RN  
CNPJ: 08.355.471/0001-24

Usuário: PMCJP	Chave de Autenticação Digital 1176-0193-879	Página / 11	PM C J P
----------------	------------------------------------------------	----------------	----------

## Mapa de preços da pesquisa

Pesquisa: 401

Emissão: 05/10/2020

Forma de cotação: Por item

Objeto: Registro de preço para futura aquisição de material para expediente, para atender a demanda das secretarias solicitantes

Fls: 470  
Mat: 130307-4  
Ass: \_\_\_\_\_

Item	Quantidade	Unid. de medida	Material/Serviço/Denominação	Valor unitário (R\$)	Valor Total (R\$)
1	15,00000	Unidade	541 - AGENDA PERMANENTE		
	<b>Colocação</b>	<b>Credor/Fornecedor</b>	<b>Marca</b>	<b>Valor unitário (R\$)</b>	<b>Valor Total (R\$)</b>
	1	172 - Luciano Chaves de Lima - ME		22,50000	337,50
	2	146 - GEOVANE HOLANDA DE OLIVEIRA BARBOSA		23,00000	345,00
	3	292 - EDSON J DE AQUINO VAREJISTA		23,20000	246,00
			<b>Valor médio (R\$):</b>	22,90000	343,50
2	20,00000	Unidade	542 - ALMOFADA PARA CARIMBO Nº 3		
	<b>Colocação</b>	<b>Credor/Fornecedor</b>	<b>Marca</b>	<b>Valor unitário (R\$)</b>	<b>Valor Total (R\$)</b>
	1	146 - GEOVANE HOLANDA DE OLIVEIRA BARBOSA		7,00000	140,00
	2	292 - EDSON J DE AQUINO VAREJISTA		7,20000	144,00
	3	172 - Luciano Chaves de Lima - ME		18,00000	360,00
			<b>Valor médio (R\$):</b>	10,73333	214,67
3	100,00000	Caixa	543 - APAGADOR DE QUADRO BRANCO		
	<b>Colocação</b>	<b>Credor/Fornecedor</b>	<b>Marca</b>	<b>Valor unitário (R\$)</b>	<b>Valor Total (R\$)</b>
	1	146 - GEOVANE HOLANDA DE OLIVEIRA BARBOSA		6,50000	650,00
	2	292 - EDSON J DE AQUINO VAREJISTA		6,50000	655,00
	3	172 - Luciano Chaves de Lima - ME		8,50000	850,00
			<b>Valor médio (R\$):</b>	7,18333	718,33
4	200,00000	Unidade	544 - APONTADOR C/12		
	<b>Colocação</b>	<b>Credor/Fornecedor</b>	<b>Marca</b>	<b>Valor unitário (R\$)</b>	<b>Valor Total (R\$)</b>
	1	172 - Luciano Chaves de Lima - ME		9,00000	1.800,00
	1	146 - GEOVANE HOLANDA DE OLIVEIRA BARBOSA		9,00000	1.800,00
	2	292 - EDSON J DE AQUINO VAREJISTA		9,05000	1.810,00
			<b>Valor médio (R\$):</b>	9,01667	1.803,33
5	50,00000	Pacote	545 - BALÕES BOLI BOLI 6.5 C/50 BALÕES		
	<b>Colocação</b>	<b>Credor/Fornecedor</b>	<b>Marca</b>	<b>Valor unitário (R\$)</b>	<b>Valor Total (R\$)</b>
	1	172 - Luciano Chaves de Lima - ME		6,00000	300,00
	1	146 - GEOVANE HOLANDA DE OLIVEIRA BARBOSA		6,00000	300,00
	2	292 - EDSON J DE AQUINO VAREJISTA		6,10000	305,00
			<b>Valor médio (R\$):</b>	6,03333	301,67
6	30,00000	Caixa	547 - BINDER CLIPS 25 MM C/12		
	<b>Colocação</b>	<b>Credor/Fornecedor</b>	<b>Marca</b>	<b>Valor unitário (R\$)</b>	<b>Valor Total (R\$)</b>
	1	146 - GEOVANE HOLANDA DE OLIVEIRA BARBOSA		16,20000	486,00
	2	292 - EDSON J DE AQUINO VAREJISTA		16,25000	487,50
	3	172 - Luciano Chaves de Lima - ME		24,00000	720,00
			<b>Valor médio (R\$):</b>	18,81667	564,50
7	30,00000	Unidade	548 - BINDER CLIPS 41MM C/12		
	<b>Colocação</b>	<b>Credor/Fornecedor</b>	<b>Marca</b>	<b>Valor unitário (R\$)</b>	<b>Valor Total (R\$)</b>
	1	146 - GEOVANE HOLANDA DE OLIVEIRA BARBOSA		20,00000	600,00
	2	292 - EDSON J DE AQUINO VAREJISTA		20,25000	607,50
	3	172 - Luciano Chaves de Lima - ME		26,00000	780,00
			<b>Valor médio (R\$):</b>	22,08333	662,50
8	30,00000	Caixa	549 - BINDER CLIPS 51 MM C/12		
	<b>Colocação</b>	<b>Credor/Fornecedor</b>	<b>Marca</b>	<b>Valor unitário (R\$)</b>	<b>Valor Total (R\$)</b>
	1	146 - GEOVANE HOLANDA DE OLIVEIRA BARBOSA		25,00000	750,00
	2	292 - EDSON J DE AQUINO VAREJISTA		25,15000	754,50
	3	172 - Luciano Chaves de Lima - ME		35,00000	1.050,00
			<b>Valor médio (R\$):</b>	28,38333	851,50
9	50,00000	Caixa	555 - BORRACHA BRANCA ESCOLAR C/ 40 UND		
	<b>Colocação</b>	<b>Credor/Fornecedor</b>	<b>Marca</b>	<b>Valor unitário (R\$)</b>	<b>Valor Total (R\$)</b>
	1	146 - GEOVANE HOLANDA DE OLIVEIRA BARBOSA		24,00000	1.200,00
	2	292 - EDSON J DE AQUINO VAREJISTA		24,10000	1.205,00
	3	172 - Luciano Chaves de Lima - ME		28,00000	1.400,00
			<b>Valor médio (R\$):</b>	25,36667	1.268,33
10	50,00000	Caixa	557 - BORRACHA PRIMA DUAS CORES C 40		
	<b>Colocação</b>	<b>Credor/Fornecedor</b>	<b>Marca</b>	<b>Valor unitário (R\$)</b>	<b>Valor Total (R\$)</b>
	1	172 - Luciano Chaves de Lima - ME		35,00000	1.750,00
	2	146 - GEOVANE HOLANDA DE OLIVEIRA BARBOSA		40,00000	2.000,00
	3	292 - EDSON J DE AQUINO VAREJISTA		41,00000	2.050,00
			<b>Valor médio (R\$):</b>	38,66667	1.933,33
11	200,00000	Unidade	558 - CADERNO 1/4 C/ 48 FOLHAS C/ ASPIRAL		
	<b>Colocação</b>	<b>Credor/Fornecedor</b>	<b>Marca</b>	<b>Valor unitário (R\$)</b>	<b>Valor Total (R\$)</b>
	1	146 - GEOVANE HOLANDA DE OLIVEIRA BARBOSA		1,50000	300,00
	2	292 - EDSON J DE AQUINO VAREJISTA		1,55000	310,00
	3	172 - Luciano Chaves de Lima - ME		3,00000	600,00
			<b>Valor médio (R\$):</b>	2,01667	403,33
12	300,00000	Unidade	559 - CADERNO BROCHURA 1/4 C/ 48 FOLHAS		
	<b>Colocação</b>	<b>Credor/Fornecedor</b>	<b>Marca</b>	<b>Valor unitário (R\$)</b>	<b>Valor Total (R\$)</b>
	1	146 - GEOVANE HOLANDA DE OLIVEIRA BARBOSA		1,50000	450,00
	2	292 - EDSON J DE AQUINO VAREJISTA		1,60000	480,00
	3	172 - Luciano Chaves de Lima - ME		5,00000	1.500,00
			<b>Valor médio (R\$):</b>	2,70000	810,00
13	300,00000	Unidade	560 - CADERNO CAPA DURA 10X1 C/ 200 FOLHAS 200MMX275MM		
	<b>Colocação</b>	<b>Credor/Fornecedor</b>	<b>Marca</b>	<b>Valor unitário (R\$)</b>	<b>Valor Total (R\$)</b>
	1	146 - GEOVANE HOLANDA DE OLIVEIRA BARBOSA		13,50000	4.050,00
	2	292 - EDSON J DE AQUINO VAREJISTA		13,55000	4.065,00
	3	172 - Luciano Chaves de Lima - ME		17,00000	5.100,00
			<b>Valor médio (R\$):</b>	14,68333	4.405,00
14	100,00000	Unidade	561 - CADERNO CAPA DURA 1X1 C/ 96 FOLHAS 200MMX266MM		
	<b>Colocação</b>	<b>Credor/Fornecedor</b>	<b>Marca</b>	<b>Valor unitário (R\$)</b>	<b>Valor Total (R\$)</b>
	1	146 - GEOVANE HOLANDA DE OLIVEIRA BARBOSA		9,80000	980,00
	2	292 - EDSON J DE AQUINO VAREJISTA		9,85000	985,00





# Município de Coronel João Pessoa

Rua São José, 5 - Centro - 59.930-000 - Coronel João Pessoa/RN  
CNPJ: 08.355.471/0001-24

Usuário: PNCJP	Chave de Autenticação Digital 1176-0193-879	Página 2	Fis: 4
----------------	------------------------------------------------	-------------	--------

Mat: 130307-4  
Ass.

## Mapa de preços da pesquisa

Item	Quantidade	Descrição	Valor médio (R\$)	Valor Total (R\$)
3	172	Luciano Chaves de Lima - ME	13,00000	1.300,00
<b>Item 15: 100,00000 Unidade 562 - CADERNO CAPA MOLE 6X1 200MMX270MM</b>				
Colocação	Credor/Fornecedor	Marca	Valor unitário (R\$)	Valor Total (R\$)
1	146 - GEOVANE HOLANDA DE OLIVEIRA BARBOSA		4,00000	400,00
2	292 - EDSON J DE AQUINO VAREJISTA		4,20000	420,00
3	172 - Luciano Chaves de Lima - ME		6,00000	600,00
			<b>Valor médio (R\$):</b>	<b>1.088,33</b>
<b>Item 16: 100,00000 Unidade 563 - CADERNO CAPA MOLE 6X1 200MMX270MM</b>				
Colocação	Credor/Fornecedor	Marca	Valor unitário (R\$)	Valor Total (R\$)
1	172 - Luciano Chaves de Lima - ME		6,00000	600,00
2	146 - GEOVANE HOLANDA DE OLIVEIRA BARBOSA		6,50000	650,00
3	292 - EDSON J DE AQUINO VAREJISTA		6,55000	655,00
			<b>Valor médio (R\$):</b>	<b>6,35000</b>
<b>Item 17: 300,00000 Unidade 564 - CAIXA ARQUIVO MORTO PLASTICA</b>				
Colocação	Credor/Fornecedor	Marca	Valor unitário (R\$)	Valor Total (R\$)
1	146 - GEOVANE HOLANDA DE OLIVEIRA BARBOSA		5,50000	1.650,00
2	292 - EDSON J DE AQUINO VAREJISTA		5,55000	1.665,00
3	172 - Luciano Chaves de Lima - ME		7,00000	2.100,00
			<b>Valor médio (R\$):</b>	<b>6,01667</b>
<b>Item 18: 10,00000 Unidade 570 - CALCULADORA PEQ</b>				
Colocação	Credor/Fornecedor	Marca	Valor unitário (R\$)	Valor Total (R\$)
1	172 - Luciano Chaves de Lima - ME		9,00000	90,00
2	146 - GEOVANE HOLANDA DE OLIVEIRA BARBOSA		10,00000	100,00
3	292 - EDSON J DE AQUINO VAREJISTA		11,00000	110,00
			<b>Valor médio (R\$):</b>	<b>10,00000</b>
<b>Item 19: 50,00000 Caixa 571 - CANETA DE TINTA AZUL C/100</b>				
Colocação	Credor/Fornecedor	Marca	Valor unitário (R\$)	Valor Total (R\$)
1	146 - GEOVANE HOLANDA DE OLIVEIRA BARBOSA		75,00000	3.750,00
2	292 - EDSON J DE AQUINO VAREJISTA		76,00000	3.800,00
3	172 - Luciano Chaves de Lima - ME		90,00000	4.500,00
			<b>Valor médio (R\$):</b>	<b>80,33333</b>
<b>Item 20: 20,00000 Caixa 572 - CANETA DE TINTA PRETA C/100</b>				
Colocação	Credor/Fornecedor	Marca	Valor unitário (R\$)	Valor Total (R\$)
1	146 - GEOVANE HOLANDA DE OLIVEIRA BARBOSA		75,00000	1.500,00
2	292 - EDSON J DE AQUINO VAREJISTA		76,00000	1.520,00
3	172 - Luciano Chaves de Lima - ME		90,00000	1.800,00
			<b>Valor médio (R\$):</b>	<b>80,33333</b>
<b>Item 21: 20,00000 Caixa 573 - CANETA DE TINTA VERMELHO C/100</b>				
Colocação	Credor/Fornecedor	Marca	Valor unitário (R\$)	Valor Total (R\$)
1	146 - GEOVANE HOLANDA DE OLIVEIRA BARBOSA		75,00000	1.500,00
2	292 - EDSON J DE AQUINO VAREJISTA		76,00000	1.520,00
3	172 - Luciano Chaves de Lima - ME		90,00000	1.800,00
			<b>Valor médio (R\$):</b>	<b>80,33333</b>
<b>Item 22: 8,00000 Caixa 574 - CANETA ESFEROGRÁFICA RETATIL C/12</b>				
Colocação	Credor/Fornecedor	Marca	Valor unitário (R\$)	Valor Total (R\$)
1	172 - Luciano Chaves de Lima - ME		26,00000	208,00
2	146 - GEOVANE HOLANDA DE OLIVEIRA BARBOSA		36,00000	288,00
3	292 - EDSON J DE AQUINO VAREJISTA		37,00000	296,00
			<b>Valor médio (R\$):</b>	<b>33,00000</b>
<b>Item 23: 200,00000 Unidade 575 - CANETA HIDROCOR C/ 6 CORES (FINA)</b>				
Colocação	Credor/Fornecedor	Marca	Valor unitário (R\$)	Valor Total (R\$)
1	172 - Luciano Chaves de Lima - ME		4,50000	900,00
2	146 - GEOVANE HOLANDA DE OLIVEIRA BARBOSA		5,00000	1.000,00
3	292 - EDSON J DE AQUINO VAREJISTA		5,50000	1.100,00
			<b>Valor médio (R\$):</b>	<b>5,00000</b>
<b>Item 24: 200,00000 Unidade 576 - CANETA HIDROCOR C/6 CORES (GROSSA)</b>				
Colocação	Credor/Fornecedor	Marca	Valor unitário (R\$)	Valor Total (R\$)
1	172 - Luciano Chaves de Lima - ME		12,00000	2.400,00
2	146 - GEOVANE HOLANDA DE OLIVEIRA BARBOSA		15,00000	3.000,00
3	292 - EDSON J DE AQUINO VAREJISTA		15,25000	3.050,00
			<b>Valor médio (R\$):</b>	<b>14,08333</b>
<b>Item 25: 10,00000 Unidade 577 - CARBONO UMA FACE C/ 100 UND</b>				
Colocação	Credor/Fornecedor	Marca	Valor unitário (R\$)	Valor Total (R\$)
1	172 - Luciano Chaves de Lima - ME		39,00000	390,00
1	146 - GEOVANE HOLANDA DE OLIVEIRA BARBOSA		39,00000	390,00
2	292 - EDSON J DE AQUINO VAREJISTA		39,50000	395,00
			<b>Valor médio (R\$):</b>	<b>39,16667</b>
<b>Item 26: 1.800,00000 Unidade 578 - CARTOLINA COMUM 500MMX660MM</b>				
Colocação	Credor/Fornecedor	Marca	Valor unitário (R\$)	Valor Total (R\$)
1	146 - GEOVANE HOLANDA DE OLIVEIRA BARBOSA		0,70000	1.260,00
2	292 - EDSON J DE AQUINO VAREJISTA		0,72000	1.296,00
3	172 - Luciano Chaves de Lima - ME		0,90000	1.620,00
			<b>Valor médio (R\$):</b>	<b>0,77333</b>
<b>Item 27: 200,00000 Unidade 579 - CARTOLINA DECORADA 470MMX650MM</b>				
Colocação	Credor/Fornecedor	Marca	Valor unitário (R\$)	Valor Total (R\$)
1	172 - Luciano Chaves de Lima - ME		2,00000	400,00
2	146 - GEOVANE HOLANDA DE OLIVEIRA BARBOSA		3,00000	600,00
3	292 - EDSON J DE AQUINO VAREJISTA		3,10000	620,00
			<b>Valor médio (R\$):</b>	<b>2,70000</b>
<b>Item 28: 500,00000 Unidade 580 - CARTOLINA DUPLA FACE 48X66</b>				
Colocação	Credor/Fornecedor	Marca	Valor unitário (R\$)	Valor Total (R\$)
1	146 - GEOVANE HOLANDA DE OLIVEIRA BARBOSA		1,00000	500,00
2	292 - EDSON J DE AQUINO VAREJISTA		1,20000	600,00
3	172 - Luciano Chaves de Lima - ME		2,00000	1.000,00





# Município de Coronel João Pessoa

Rua São José, 5 - Centro - 59.930-000 - Coronel João Pessoa/ RN  
CNPJ: 08.355.471/0001-24

Usuário: PNCJP	Chave de Autenticação Digital 1176-0193-879	Página 8 / 11	PM C J P
----------------	------------------------------------------------	------------------	----------

## Mapa de preços da pesquisa

Fls: 42  
Mat: 130307-4  
Ass. \_\_\_\_\_

Item	Quantidade	Unidade	Descrição	Valor médio (R\$)	Valor Total (R\$)
29	100,00000	Unidade	581 - CARTOLINA DUPLEX DECORADA	1,40000	1,400,00
	<b>Colocação</b>	<b>Credor/Fornecedor</b>	<b>Marca</b>	<b>Valor unitário (R\$)</b>	<b>Valor Total (R\$)</b>
	1	146 - GEOVANE HOLANDA DE OLIVEIRA BARBOSA		2,00000	200,00
	2	146 - GEOVANE HOLANDA DE OLIVEIRA BARBOSA		2,80000	280,00
	3	292 - EDSON J DE AQUINO VAREJISTA		2,85000	285,00
				<b>Valor médio (R\$):</b>	<b>255,00</b>
30	500,00000	Pacote	582 - CARTOLINA GUACHE 48X66 C/ 20 UN	1,50000	750,00
	<b>Colocação</b>	<b>Credor/Fornecedor</b>	<b>Marca</b>	<b>Valor unitário (R\$)</b>	<b>Valor Total (R\$)</b>
	1	146 - GEOVANE HOLANDA DE OLIVEIRA BARBOSA		1,35000	675,00
	2	292 - EDSON J DE AQUINO VAREJISTA		1,40000	700,00
	3	172 - Luciano Chaves de Lima - ME		1,75000	875,00
				<b>Valor médio (R\$):</b>	<b>1,50000</b>
31	250,00000	Unidade	583 - CARTOLINA LAMINADA 45MMX59CM	2,50000	625,00
	<b>Colocação</b>	<b>Credor/Fornecedor</b>	<b>Marca</b>	<b>Valor unitário (R\$)</b>	<b>Valor Total (R\$)</b>
	1	146 - GEOVANE HOLANDA DE OLIVEIRA BARBOSA		2,50000	625,00
	2	292 - EDSON J DE AQUINO VAREJISTA		2,55000	637,50
	3	172 - Luciano Chaves de Lima - ME		2,75000	687,50
				<b>Valor médio (R\$):</b>	<b>2,60000</b>
32	150,00000	Unidade	585 - CLIPS 1/0 CX C/100	3,08333	462,50
	<b>Colocação</b>	<b>Credor/Fornecedor</b>	<b>Marca</b>	<b>Valor unitário (R\$)</b>	<b>Valor Total (R\$)</b>
	1	146 - GEOVANE HOLANDA DE OLIVEIRA BARBOSA		2,60000	390,00
	2	292 - EDSON J DE AQUINO VAREJISTA		2,65000	397,50
	3	172 - Luciano Chaves de Lima - ME		4,00000	600,00
				<b>Valor médio (R\$):</b>	<b>3,08333</b>
33	200,00000	Unidade	586 - CLIPS 2/0 CX C/100	3,10000	620,00
	<b>Colocação</b>	<b>Credor/Fornecedor</b>	<b>Marca</b>	<b>Valor unitário (R\$)</b>	<b>Valor Total (R\$)</b>
	1	146 - GEOVANE HOLANDA DE OLIVEIRA BARBOSA		2,60000	520,00
	2	292 - EDSON J DE AQUINO VAREJISTA		2,70000	540,00
	3	172 - Luciano Chaves de Lima - ME		4,00000	800,00
				<b>Valor médio (R\$):</b>	<b>3,10000</b>
34	200,00000	Unidade	587 - CLIPS 3/0 C/50	3,21667	643,33
	<b>Colocação</b>	<b>Credor/Fornecedor</b>	<b>Marca</b>	<b>Valor unitário (R\$)</b>	<b>Valor Total (R\$)</b>
	1	146 - GEOVANE HOLANDA DE OLIVEIRA BARBOSA		2,80000	560,00
	2	292 - EDSON J DE AQUINO VAREJISTA		2,85000	570,00
	3	172 - Luciano Chaves de Lima - ME		4,00000	800,00
				<b>Valor médio (R\$):</b>	<b>3,21667</b>
35	200,00000	Unidade	588 - CLIPS 4/0 CX C/ 50	3,01667	603,33
	<b>Colocação</b>	<b>Credor/Fornecedor</b>	<b>Marca</b>	<b>Valor unitário (R\$)</b>	<b>Valor Total (R\$)</b>
	1	146 - GEOVANE HOLANDA DE OLIVEIRA BARBOSA		2,50000	500,00
	2	292 - EDSON J DE AQUINO VAREJISTA		2,55000	510,00
	3	172 - Luciano Chaves de Lima - ME		4,00000	800,00
				<b>Valor médio (R\$):</b>	<b>3,01667</b>
36	200,00000	Unidade	589 - CLIPS 6/0 C/ 50	3,60000	720,00
	<b>Colocação</b>	<b>Credor/Fornecedor</b>	<b>Marca</b>	<b>Valor unitário (R\$)</b>	<b>Valor Total (R\$)</b>
	1	146 - GEOVANE HOLANDA DE OLIVEIRA BARBOSA		3,00000	600,00
	2	292 - EDSON J DE AQUINO VAREJISTA		3,05000	610,00
	3	172 - Luciano Chaves de Lima - ME		4,75000	950,00
				<b>Valor médio (R\$):</b>	<b>3,60000</b>
37	200,00000	Unidade	590 - CLIPS 8/0 CX C/25	3,20000	640,00
	<b>Colocação</b>	<b>Credor/Fornecedor</b>	<b>Marca</b>	<b>Valor unitário (R\$)</b>	<b>Valor Total (R\$)</b>
	1	146 - GEOVANE HOLANDA DE OLIVEIRA BARBOSA		3,20000	640,00
	2	292 - EDSON J DE AQUINO VAREJISTA		3,25000	650,00
	3	172 - Luciano Chaves de Lima - ME		5,00000	1,000,00
				<b>Valor médio (R\$):</b>	<b>3,81667</b>
38	50,00000	Quilogramas	591 - COLA SILICONE FINA	39,00000	1,950,00
	<b>Colocação</b>	<b>Credor/Fornecedor</b>	<b>Marca</b>	<b>Valor unitário (R\$)</b>	<b>Valor Total (R\$)</b>
	1	172 - Luciano Chaves de Lima - ME		39,00000	1,950,00
	1	146 - GEOVANE HOLANDA DE OLIVEIRA BARBOSA		39,00000	1,950,00
	2	292 - EDSON J DE AQUINO VAREJISTA		40,00000	2,000,00
				<b>Valor médio (R\$):</b>	<b>39,33333</b>
39	50,00000	Quilogramas	592 - COLA SILICONE GROSSA	39,00000	1,950,00
	<b>Colocação</b>	<b>Credor/Fornecedor</b>	<b>Marca</b>	<b>Valor unitário (R\$)</b>	<b>Valor Total (R\$)</b>
	1	172 - Luciano Chaves de Lima - ME		39,00000	1,950,00
	1	146 - GEOVANE HOLANDA DE OLIVEIRA BARBOSA		39,00000	1,950,00
	2	292 - EDSON J DE AQUINO VAREJISTA		40,00000	2,000,00
				<b>Valor médio (R\$):</b>	<b>39,33333</b>
40	30,00000	Caixa	593 - COLA BASTÃO 8GR. C/ 12	18,00000	540,00
	<b>Colocação</b>	<b>Credor/Fornecedor</b>	<b>Marca</b>	<b>Valor unitário (R\$)</b>	<b>Valor Total (R\$)</b>
	1	146 - GEOVANE HOLANDA DE OLIVEIRA BARBOSA		18,00000	540,00
	2	292 - EDSON J DE AQUINO VAREJISTA		19,00000	570,00
	3	172 - Luciano Chaves de Lima - ME		20,00000	600,00
				<b>Valor médio (R\$):</b>	<b>19,00000</b>
41	800,00000	Unidade	594 - COLA BRANCA 90GR.	2,25000	1,800,00
	<b>Colocação</b>	<b>Credor/Fornecedor</b>	<b>Marca</b>	<b>Valor unitário (R\$)</b>	<b>Valor Total (R\$)</b>
	1	146 - GEOVANE HOLANDA DE OLIVEIRA BARBOSA		2,25000	1,800,00
	2	292 - EDSON J DE AQUINO VAREJISTA		2,30000	1,840,00
	3	172 - Luciano Chaves de Lima - ME		3,00000	2,400,00
				<b>Valor médio (R\$):</b>	<b>2,51667</b>
42	100,00000	Caixa	595 - COLA COLORIDA C/ 4 UNID	4,80000	480,00
	<b>Colocação</b>	<b>Credor/Fornecedor</b>	<b>Marca</b>	<b>Valor unitário (R\$)</b>	<b>Valor Total (R\$)</b>
	1	146 - GEOVANE HOLANDA DE OLIVEIRA BARBOSA		4,80000	480,00
	2	292 - EDSON J DE AQUINO VAREJISTA		4,85000	485,00
	3	172 - Luciano Chaves de Lima - ME		7,00000	700,00
				<b>Valor médio (R\$):</b>	<b>5,55000</b>
43	900,00000	Unidade	596 - COLA GLITER 35G C/ 12	5,55000	555,00





# Município de Coronel João Pessoa

Rua São José, 5 - Centro - 59.930-000 - Coronel João Pessoa/ RN  
CNPJ: 08.355.471/0001-24

Usuário: PMCJP	Chave de Autenticação Digital 1176-0193-879	Página 4 / 11	PMOJP
----------------	------------------------------------------------	------------------	-------

## Mapa de preços da pesquisa

Fls: 43  
Mat: 130307-4  
Ass.

Colocação	Credor/Fornecedor	Marca	Valor unitário (R\$)	Valor Total (R\$)
44	80,00000	Pacote	597 - COLA ISOPOR 90GR	
1	146 - GEOVANE HOLANDA DE OLIVEIRA BARBOSA		4,80000	4.800,00
2	172 - Luciano Chaves de Lima - ME		15,00000	15.000,00
3	292 - EDSON J DE AQUINO VAREJISTA		49,00000	49.000,00
			<b>Valor médio (R\$):</b>	22,93333
			<b>Valor Total (R\$)</b>	20.640,00
45	100,00000	Unidade	598 - COLA ISOPOR POLAR 90G	
1	146 - GEOVANE HOLANDA DE OLIVEIRA BARBOSA		5,50000	440,00
2	292 - EDSON J DE AQUINO VAREJISTA		51,60000	4.128,00
3	172 - Luciano Chaves de Lima - ME		51,70000	4.136,00
			<b>Valor médio (R\$):</b>	36,26667
			<b>Valor Total (R\$)</b>	2.901,33
46	20,00000	Caixa	599 - CORRETIVO C/12 UNID. 18ML	
1	172 - Luciano Chaves de Lima - ME		32,00000	640,00
2	146 - GEOVANE HOLANDA DE OLIVEIRA BARBOSA		33,00000	660,00
3	292 - EDSON J DE AQUINO VAREJISTA		33,50000	670,00
			<b>Valor médio (R\$):</b>	4,85000
			<b>Valor Total (R\$)</b>	485,00
47	40,00000	Unidade	600 - DÉCOR. PAINT 150 ML	
1	172 - Luciano Chaves de Lima - ME		28,00000	1.120,00
2	146 - GEOVANE HOLANDA DE OLIVEIRA BARBOSA		29,00000	1.160,00
3	292 - EDSON J DE AQUINO VAREJISTA		30,00000	1.200,00
			<b>Valor médio (R\$):</b>	29,00000
			<b>Valor Total (R\$)</b>	1.160,00
48	100,00000	ROLO	601 - DUREX 12 MM X 40 C/ 20 UNID	
1	146 - GEOVANE HOLANDA DE OLIVEIRA BARBOSA		1,30000	130,00
2	292 - EDSON J DE AQUINO VAREJISTA		1,35000	135,00
3	172 - Luciano Chaves de Lima - ME		29,00000	2.900,00
			<b>Valor médio (R\$):</b>	10,55000
			<b>Valor Total (R\$)</b>	1.055,00
49	60,00000	Unidade	602 - DUREX COLORIDO 12MMX10MM CORES VARIADAS	
1	146 - GEOVANE HOLANDA DE OLIVEIRA BARBOSA		0,60000	36,00
2	292 - EDSON J DE AQUINO VAREJISTA		0,70000	42,00
3	172 - Luciano Chaves de Lima - ME		1,00000	60,00
			<b>Valor médio (R\$):</b>	0,76667
			<b>Valor Total (R\$)</b>	46,00
50	100,00000	Unidade	603 - DUREX COLORIDO 48MMX50M CORES VARIADAS	
1	172 - Luciano Chaves de Lima - ME		7,00000	700,00
2	146 - GEOVANE HOLANDA DE OLIVEIRA BARBOSA		8,50000	850,00
3	292 - EDSON J DE AQUINO VAREJISTA		8,55000	855,00
			<b>Valor médio (R\$):</b>	8,01667
			<b>Valor Total (R\$)</b>	801,67
51	800,00000	Unidade	605 - ENVELOPE 162X229 BRANCO	
1	146 - GEOVANE HOLANDA DE OLIVEIRA BARBOSA		0,25000	200,00
2	292 - EDSON J DE AQUINO VAREJISTA		0,30000	240,00
3	172 - Luciano Chaves de Lima - ME		0,40000	320,00
			<b>Valor médio (R\$):</b>	0,31667
			<b>Valor Total (R\$)</b>	253,33
52	30,00000	Unidade	606 - ENVELOPE AMARELO 162/229	
1	172 - Luciano Chaves de Lima - ME		0,40000	12,00
2	146 - GEOVANE HOLANDA DE OLIVEIRA BARBOSA		24,00000	720,00
3	292 - EDSON J DE AQUINO VAREJISTA		24,20000	726,00
			<b>Valor médio (R\$):</b>	16,20000
			<b>Valor Total (R\$)</b>	486,00
53	500,00000	Pacote	607 - ENVELOPE AMARELO 22/32 C/ 100	
1	172 - Luciano Chaves de Lima - ME		0,50000	250,00
2	146 - GEOVANE HOLANDA DE OLIVEIRA BARBOSA		38,00000	19.000,00
3	292 - EDSON J DE AQUINO VAREJISTA		39,00000	19.500,00
			<b>Valor médio (R\$):</b>	25,83333
			<b>Valor Total (R\$)</b>	12.916,67
54	1.000,00000	Pacote	608 - ENVELOPE AMARELO 260/360 C/100	
1	146 - GEOVANE HOLANDA DE OLIVEIRA BARBOSA		0,40000	400,00
2	292 - EDSON J DE AQUINO VAREJISTA		0,45000	450,00
3	172 - Luciano Chaves de Lima - ME		0,60000	600,00
			<b>Valor médio (R\$):</b>	0,48333
			<b>Valor Total (R\$)</b>	483,33
55	2.000,00000	Unidade	609 - ENVELOPE OFICIO 114mm X 22 mm	
1	172 - Luciano Chaves de Lima - ME		0,25000	500,00
2	146 - GEOVANE HOLANDA DE OLIVEIRA BARBOSA		0,40000	800,00
3	292 - EDSON J DE AQUINO VAREJISTA		0,45000	900,00
			<b>Valor médio (R\$):</b>	0,36667
			<b>Valor Total (R\$)</b>	733,33
56	15,00000	Caixa	610 - ENVELOPE OFICIO A-4 BRANCO 229X324MM	
1	172 - Luciano Chaves de Lima - ME		0,60000	9,00
2	146 - GEOVANE HOLANDA DE OLIVEIRA BARBOSA		40,00000	600,00
3	292 - EDSON J DE AQUINO VAREJISTA		40,50000	607,50
			<b>Valor médio (R\$):</b>	27,03333
			<b>Valor Total (R\$)</b>	405,50
57	15,00000	Caixa	612 - ESTILETE ESTREITO. CX C/12 UND	
1	146 - GEOVANE HOLANDA DE OLIVEIRA BARBOSA		15,60000	234,00





# Município de Coronel João Pessoa

Rua São José, 5 - Centro - 59.930-000 - Coronel João Pessoa/ RN  
CNPJ: 08.355.471/0001-24

Usuário: PMCJP	Chave de Autenticação Digital 1176-0193-879	Página Fls: 44
----------------	------------------------------------------------	-------------------

Mat: 130307-4  
Ass.

## Mapa de preços da pesquisa

Item	Quantidade	Descrição	Valor médio (R\$)	Valor Total (R\$)
2	292	EDSON J DE AQUINO VAREJISTA	15,65000	234,75
3	172	Luciano Chaves de Lima - ME	22,00000	330,00
			<b>Valor médio (R\$):</b>	<b>266,25</b>
58	10,00000	Caixa 613 - ESTILETE LARGO. CX C/12 UNID		
	<b>Colocação</b>	<b>Credor/Fornecedor</b>	<b>Marca</b>	<b>Valor unitário (R\$)</b>
	1	146 - GEOVANE HOLANDA DE OLIVEIRA BARBOSA		22,20000
	2	292 - EDSON J DE AQUINO VAREJISTA		22,25000
	3	172 - Luciano Chaves de Lima - ME		27,00000
			<b>Valor médio (R\$):</b>	<b>23,81667</b>
59	60,00000	Caixa 615 - ETIQUETA A4 2885X2009 C/100		
	<b>Colocação</b>	<b>Credor/Fornecedor</b>	<b>Marca</b>	<b>Valor unitário (R\$)</b>
	1	172 - Luciano Chaves de Lima - ME		60,00000
	2	146 - GEOVANE HOLANDA DE OLIVEIRA BARBOSA		85,00000
	3	292 - EDSON J DE AQUINO VAREJISTA		85,50000
			<b>Valor médio (R\$):</b>	<b>76,83333</b>
60	100,00000	Unidade 616 - EXTRATOR DE GRAMPO		
	<b>Colocação</b>	<b>Credor/Fornecedor</b>	<b>Marca</b>	<b>Valor unitário (R\$)</b>
	1	146 - GEOVANE HOLANDA DE OLIVEIRA BARBOSA		3,00000
	2	292 - EDSON J DE AQUINO VAREJISTA		3,10000
	3	172 - Luciano Chaves de Lima - ME		3,50000
			<b>Valor médio (R\$):</b>	<b>3,20000</b>
61	100,00000	Unidade 617 - FITA CORRETIVA 5MMX4M		
	<b>Colocação</b>	<b>Credor/Fornecedor</b>	<b>Marca</b>	<b>Valor unitário (R\$)</b>
	1	172 - Luciano Chaves de Lima - ME		6,00000
	2	146 - GEOVANE HOLANDA DE OLIVEIRA BARBOSA		8,50000
	3	292 - EDSON J DE AQUINO VAREJISTA		8,75000
			<b>Valor médio (R\$):</b>	<b>7,75000</b>
62	100,00000	Unidade 618 - FITA EMP 38X50		
	<b>Colocação</b>	<b>Credor/Fornecedor</b>	<b>Marca</b>	<b>Valor unitário (R\$)</b>
	1	146 - GEOVANE HOLANDA DE OLIVEIRA BARBOSA		13,00000
	2	292 - EDSON J DE AQUINO VAREJISTA		13,50000
	3	172 - Luciano Chaves de Lima - ME		35,00000
			<b>Valor médio (R\$):</b>	<b>20,50000</b>
63	100,00000	Unidade 619 - FITA GOMADA 36X50		
	<b>Colocação</b>	<b>Credor/Fornecedor</b>	<b>Marca</b>	<b>Valor unitário (R\$)</b>
	1	146 - GEOVANE HOLANDA DE OLIVEIRA BARBOSA		12,00000
	2	292 - EDSON J DE AQUINO VAREJISTA		13,00000
	3	172 - Luciano Chaves de Lima - ME		30,00000
			<b>Valor médio (R\$):</b>	<b>18,33333</b>
64	100,00000	Unidade 620 - FITA GOMADA 18X50		
	<b>Colocação</b>	<b>Credor/Fornecedor</b>	<b>Marca</b>	<b>Valor unitário (R\$)</b>
	1	172 - Luciano Chaves de Lima - ME		15,00000
	2	146 - GEOVANE HOLANDA DE OLIVEIRA BARBOSA		19,00000
	3	292 - EDSON J DE AQUINO VAREJISTA		20,00000
			<b>Valor médio (R\$):</b>	<b>18,00000</b>
65	100,00000	Unidade 621 - FITA GOMADA 24X50		
	<b>Colocação</b>	<b>Credor/Fornecedor</b>	<b>Marca</b>	<b>Valor unitário (R\$)</b>
	1	172 - Luciano Chaves de Lima - ME		19,50000
	2	146 - GEOVANE HOLANDA DE OLIVEIRA BARBOSA		27,00000
	3	292 - EDSON J DE AQUINO VAREJISTA		27,50000
			<b>Valor médio (R\$):</b>	<b>24,66667</b>
66	100,00000	Unidade 622 - FITA GOMADA 32X50		
	<b>Colocação</b>	<b>Credor/Fornecedor</b>	<b>Marca</b>	<b>Valor unitário (R\$)</b>
	1	146 - GEOVANE HOLANDA DE OLIVEIRA BARBOSA		18,00000
	2	292 - EDSON J DE AQUINO VAREJISTA		19,00000
	3	172 - Luciano Chaves de Lima - ME		35,00000
			<b>Valor médio (R\$):</b>	<b>24,00000</b>
67	100,00000	Unidade 624 - FITA PVC 45X30		
	<b>Colocação</b>	<b>Credor/Fornecedor</b>	<b>Marca</b>	<b>Valor unitário (R\$)</b>
	1	146 - GEOVANE HOLANDA DE OLIVEIRA BARBOSA		4,00000
	2	292 - EDSON J DE AQUINO VAREJISTA		4,10000
	3	172 - Luciano Chaves de Lima - ME		20,00000
			<b>Valor médio (R\$):</b>	<b>9,36667</b>
68	1.000,00000	Unidade 625 - FOLHA DE EVA 40CMX48CM		
	<b>Colocação</b>	<b>Credor/Fornecedor</b>	<b>Marca</b>	<b>Valor unitário (R\$)</b>
	1	146 - GEOVANE HOLANDA DE OLIVEIRA BARBOSA		1,70000
	2	292 - EDSON J DE AQUINO VAREJISTA		1,75000
	3	172 - Luciano Chaves de Lima - ME		2,00000
			<b>Valor médio (R\$):</b>	<b>1,81667</b>
69	200,00000	Unidade 626 - FOLHA E V A C/ GLITTER 40CM X 48 CM		
	<b>Colocação</b>	<b>Credor/Fornecedor</b>	<b>Marca</b>	<b>Valor unitário (R\$)</b>
	1	146 - GEOVANE HOLANDA DE OLIVEIRA BARBOSA		5,50000
	2	292 - EDSON J DE AQUINO VAREJISTA		5,55000
	3	172 - Luciano Chaves de Lima - ME		6,00000
			<b>Valor médio (R\$):</b>	<b>5,68333</b>
70	120,00000	Unidade 627 - FOLHA ISOPOR 10 MM		
	<b>Colocação</b>	<b>Credor/Fornecedor</b>	<b>Marca</b>	<b>Valor unitário (R\$)</b>
	1	146 - GEOVANE HOLANDA DE OLIVEIRA BARBOSA		2,75000
	2	292 - EDSON J DE AQUINO VAREJISTA		2,76000
	3	172 - Luciano Chaves de Lima - ME		3,50000
			<b>Valor médio (R\$):</b>	<b>3,00333</b>
71	120,00000	Unidade 628 - FOLHA ISOPOR 15 MM		
	<b>Colocação</b>	<b>Credor/Fornecedor</b>	<b>Marca</b>	<b>Valor unitário (R\$)</b>
	1	146 - GEOVANE HOLANDA DE OLIVEIRA BARBOSA		4,30000
	2	292 - EDSON J DE AQUINO VAREJISTA		4,35000
	3	172 - Luciano Chaves de Lima - ME		4,75000
			<b>Valor médio (R\$):</b>	<b>4,75000</b>





# Município de Coronel João Pessoa

Rua São José, 5 - Centro - 59.930-000 - Coronel João Pessoa/ RN  
CNPJ: 08.355.471/0001-24

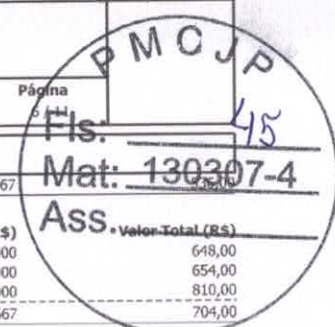

## Mapa de preços da pesquisa

Item	Quantidade	Unidade	Marca	Valor médio (R\$)	Valor Total (R\$)	
72	120,00000	Unidade	629 - FOLHA ISOPOR 20 MM			
			Colocação	Credor/Fornecedor	Valor unitário (R\$)	
			1	146 - GEOVANE HOLANDA DE OLIVEIRA BARBOSA	5,40000	
			2	292 - EDSON J DE AQUINO VAREJISTA	5,45000	
					648,00	
					654,00	
					810,00	
					704,00	
					Valor médio (R\$):	5,86667
73	50,00000	Unidade	630 - FOLHA ISOPOR 25MM			
			Colocação	Credor/Fornecedor	Valor unitário (R\$)	
			1	146 - GEOVANE HOLANDA DE OLIVEIRA BARBOSA	6,25000	
			2	292 - EDSON J DE AQUINO VAREJISTA	6,30000	
					312,50	
					315,00	
					387,50	
					338,33	
					Valor médio (R\$):	6,76667
74	40,00000	Unidade	631 - FOLHA ISOPOR 30MM			
			Colocação	Credor/Fornecedor	Valor unitário (R\$)	
			1	146 - GEOVANE HOLANDA DE OLIVEIRA BARBOSA	8,50000	
			2	292 - EDSON J DE AQUINO VAREJISTA	8,55000	
					340,00	
					342,00	
					360,00	
					347,33	
					Valor médio (R\$):	8,68333
75	50,00000	Caixa	632 - GIZ DE CÊRA C/ 12 UND			
			Colocação	Credor/Fornecedor	Valor unitário (R\$)	
			1	146 - GEOVANE HOLANDA DE OLIVEIRA BARBOSA	1,95000	
			2	292 - EDSON J DE AQUINO VAREJISTA	1,96000	
					97,50	
					98,00	
					250,00	
					148,50	
					Valor médio (R\$):	2,97000
76	100,00000	Caixa	633 - GLITTER 3GR. C/ 12			
			Colocação	Credor/Fornecedor	Valor unitário (R\$)	
			1	172 - Luciano Chaves de Lima - ME	13,00000	
			2	146 - GEOVANE HOLANDA DE OLIVEIRA BARBOSA	14,40000	
					1.300,00	
					1.440,00	
					1.450,00	
					1.396,67	
					Valor médio (R\$):	13,96667
77	30,00000	Unidade	634 - GRAMPEADOR MEDIO 25 FLH			
			Colocação	Credor/Fornecedor	Valor unitário (R\$)	
			1	146 - GEOVANE HOLANDA DE OLIVEIRA BARBOSA	25,00000	
			2	292 - EDSON J DE AQUINO VAREJISTA	26,00000	
					750,00	
					780,00	
					1.050,00	
					860,00	
					Valor médio (R\$):	28,66667
78	30,00000	Unidade	636 - GRAMPEADOR PEQUENO			
			Colocação	Credor/Fornecedor	Valor unitário (R\$)	
			1	146 - GEOVANE HOLANDA DE OLIVEIRA BARBOSA	12,80000	
			2	292 - EDSON J DE AQUINO VAREJISTA	12,90000	
					384,00	
					387,00	
					450,00	
					407,00	
					Valor médio (R\$):	13,56667
79	30,00000	Caixa	638 - GRAMPO 26/6 C/5000			
			Colocação	Credor/Fornecedor	Valor unitário (R\$)	
			1	172 - Luciano Chaves de Lima - ME	8,50000	
			1	146 - GEOVANE HOLANDA DE OLIVEIRA BARBOSA	8,50000	
					255,00	
					255,00	
					258,00	
					256,00	
					Valor médio (R\$):	8,53333
80	100,00000	Unidade	641 - LAPIS DE COR C/12 GDE			
			Colocação	Credor/Fornecedor	Valor unitário (R\$)	
			1	146 - GEOVANE HOLANDA DE OLIVEIRA BARBOSA	3,80000	
			2	292 - EDSON J DE AQUINO VAREJISTA	3,85000	
					380,00	
					385,00	
					500,00	
					421,67	
					Valor médio (R\$):	4,21667
81	100,00000	Unidade	642 - LAPIS DE COR C/12 PEQ			
			Colocação	Credor/Fornecedor	Valor unitário (R\$)	
			1	146 - GEOVANE HOLANDA DE OLIVEIRA BARBOSA	2,70000	
			2	292 - EDSON J DE AQUINO VAREJISTA	2,75000	
					270,00	
					275,00	
					400,00	
					315,00	
					Valor médio (R\$):	3,15000
82	100,00000	Caixa	643 - LAPIS GRAFITE C/ 144 UNID			
			Colocação	Credor/Fornecedor	Valor unitário (R\$)	
			1	146 - GEOVANE HOLANDA DE OLIVEIRA BARBOSA	48,96000	
			2	292 - EDSON J DE AQUINO VAREJISTA	48,98000	
					4.896,00	
					4.898,00	
					5.500,00	
					5.098,00	
					Valor médio (R\$):	50,98000
83	100,00000	Unidade	646 - LIVRO 1/4 PROTOCOLO DE CORREP.			
			Colocação	Credor/Fornecedor	Valor unitário (R\$)	
			1	146 - GEOVANE HOLANDA DE OLIVEIRA BARBOSA	10,00000	
			2	292 - EDSON J DE AQUINO VAREJISTA	11,00000	
					1.000,00	
					1.100,00	
					1.500,00	
					1.200,00	
					Valor médio (R\$):	12,00000
84	100,00000	Unidade	647 - LIVRO ATA 100 FLS			
			Colocação	Credor/Fornecedor	Valor unitário (R\$)	
			1	146 - GEOVANE HOLANDA DE OLIVEIRA BARBOSA	17,00000	
			2	292 - EDSON J DE AQUINO VAREJISTA	17,25000	
					1.700,00	
					1.725,00	
					1.900,00	
					1.775,00	
					Valor médio (R\$):	17,75000
85	70,00000	Unidade	648 - LIVRO ATA 200 FLS 203MMX298MM			
			Colocação	Credor/Fornecedor	Valor unitário (R\$)	
			1	146 - GEOVANE HOLANDA DE OLIVEIRA BARBOSA	24,00000	
			2	292 - EDSON J DE AQUINO VAREJISTA	24,50000	
					1.680,00	
					1.715,00	
					2.240,00	
					1.878,33	
					Valor médio (R\$):	26,83333
86	70,00000	Unidade	649 - LIVRO ATA C/ 50 FOLHAS 205MMX300MM			





# Município de Coronel João Pessoa

Rua São José, 5 - Centro - 59.930-000 - Coronel João Pessoa/ RN  
CNPJ: 08.355.471/0001-24

Usuário: PMCP

Chave de Autenticação Digital  
1176-0193-879

Página

Fis:

PMCP

46

Mat: 130397-4

Ass.

## Mapa de preços da pesquisa

Colocação	Credor/Fornecedor	Marca	Valor unitário (R\$)	Valor Total (R\$)
1	146 - GEOVANE HOLANDA DE OLIVEIRA BARBOSA		7,00000	490,00
2	292 - EDSON J DE AQUINO VAREJISTA		7,25000	507,50
3	172 - Luciano Chaves de Lima - ME		12,00000	840,00
			<b>Valor médio (R\$):</b>	<b>612,50</b>
87	100,00000	Unidade	650 - LIVRO DE PONTO 300MMX217MM	
Colocação	Credor/Fornecedor	Marca	Valor unitário (R\$)	Valor Total (R\$)
1	146 - GEOVANE HOLANDA DE OLIVEIRA BARBOSA		17,00000	1.700,00
2	292 - EDSON J DE AQUINO VAREJISTA		17,15000	1.715,00
3	172 - Luciano Chaves de Lima - ME		22,00000	2.200,00
			<b>Valor médio (R\$):</b>	<b>1.871,67</b>
88	30,00000	Caixa	651 - MARCA TEXTO C/12	
Colocação	Credor/Fornecedor	Marca	Valor unitário (R\$)	Valor Total (R\$)
1	172 - Luciano Chaves de Lima - ME		24,00000	720,00
1	146 - GEOVANE HOLANDA DE OLIVEIRA BARBOSA		24,00000	720,00
2	292 - EDSON J DE AQUINO VAREJISTA		24,25000	727,50
			<b>Valor médio (R\$):</b>	<b>722,50</b>
89	80,00000	Caixa	652 - MARCADOR DE QUADRO BRANCO C/ 12 UNIDADES AZUL	
Colocação	Credor/Fornecedor	Marca	Valor unitário (R\$)	Valor Total (R\$)
1	146 - GEOVANE HOLANDA DE OLIVEIRA BARBOSA		78,00000	6.240,00
2	292 - EDSON J DE AQUINO VAREJISTA		79,00000	6.320,00
3	172 - Luciano Chaves de Lima - ME		90,00000	7.200,00
			<b>Valor médio (R\$):</b>	<b>6.586,67</b>
90	80,00000	Caixa	653 - MARCADOR DE QUADRO C/12 UNIDADES PRETO	
Colocação	Credor/Fornecedor	Marca	Valor unitário (R\$)	Valor Total (R\$)
1	146 - GEOVANE HOLANDA DE OLIVEIRA BARBOSA		78,00000	6.240,00
2	292 - EDSON J DE AQUINO VAREJISTA		79,00000	6.320,00
3	172 - Luciano Chaves de Lima - ME		90,00000	7.200,00
			<b>Valor médio (R\$):</b>	<b>6.586,67</b>
91	80,00000	Caixa	654 - MARCADOR DE QUADRO BRANCO C/12 UNIDADES VERMELHO	
Colocação	Credor/Fornecedor	Marca	Valor unitário (R\$)	Valor Total (R\$)
1	146 - GEOVANE HOLANDA DE OLIVEIRA BARBOSA		78,00000	6.240,00
2	292 - EDSON J DE AQUINO VAREJISTA		79,00000	6.320,00
3	172 - Luciano Chaves de Lima - ME		90,00000	7.200,00
			<b>Valor médio (R\$):</b>	<b>6.586,67</b>
92	100,00000	Caixa	656 - MASSA DE MODELAR C/ 6 UND	
Colocação	Credor/Fornecedor	Marca	Valor unitário (R\$)	Valor Total (R\$)
1	146 - GEOVANE HOLANDA DE OLIVEIRA BARBOSA		1,95000	195,00
2	292 - EDSON J DE AQUINO VAREJISTA		2,00000	200,00
3	172 - Luciano Chaves de Lima - ME		4,00000	400,00
			<b>Valor médio (R\$):</b>	<b>265,00</b>
93	100,00000	Unidade	657 - MASSA PARA MODELAR - C/180G SOFT - C/12 CORES SORTIDAS	
Colocação	Credor/Fornecedor	Marca	Valor unitário (R\$)	Valor Total (R\$)
1	172 - Luciano Chaves de Lima - ME		5,00000	500,00
2	146 - GEOVANE HOLANDA DE OLIVEIRA BARBOSA		5,25000	525,00
3	292 - EDSON J DE AQUINO VAREJISTA		5,50000	550,00
			<b>Valor médio (R\$):</b>	<b>525,00</b>
94	50,00000	Unidade	658 - MOLHA DEDO C/ 12 GRS	
Colocação	Credor/Fornecedor	Marca	Valor unitário (R\$)	Valor Total (R\$)
1	146 - GEOVANE HOLANDA DE OLIVEIRA BARBOSA		4,00000	200,00
2	292 - EDSON J DE AQUINO VAREJISTA		4,25000	212,50
3	172 - Luciano Chaves de Lima - ME		42,00000	2.100,00
			<b>Valor médio (R\$):</b>	<b>837,50</b>
95	300,00000	Unidade	659 - NOTE FIX 76MMX102MM	
Colocação	Credor/Fornecedor	Marca	Valor unitário (R\$)	Valor Total (R\$)
1	146 - GEOVANE HOLANDA DE OLIVEIRA BARBOSA		4,50000	1.350,00
2	292 - EDSON J DE AQUINO VAREJISTA		4,55000	1.365,00
3	172 - Luciano Chaves de Lima - ME		6,00000	1.800,00
			<b>Valor médio (R\$):</b>	<b>1.505,00</b>
96	20,00000	Unidade	660 - ORGANIZADOR MESA - PORTA LAPIS	
Colocação	Credor/Fornecedor	Marca	Valor unitário (R\$)	Valor Total (R\$)
1	146 - GEOVANE HOLANDA DE OLIVEIRA BARBOSA		18,00000	360,00
2	292 - EDSON J DE AQUINO VAREJISTA		19,00000	380,00
3	172 - Luciano Chaves de Lima - ME		35,00000	700,00
			<b>Valor médio (R\$):</b>	<b>480,00</b>
97	100,00000	Pacote	663 - PAPEL A4 210MMX297MM 75G COLOR	
Colocação	Credor/Fornecedor	Marca	Valor unitário (R\$)	Valor Total (R\$)
1	146 - GEOVANE HOLANDA DE OLIVEIRA BARBOSA		6,00000	600,00
2	292 - EDSON J DE AQUINO VAREJISTA		6,25000	625,00
3	172 - Luciano Chaves de Lima - ME		9,00000	900,00
			<b>Valor médio (R\$):</b>	<b>708,33</b>
98	100,00000	Pacote	664 - PAPEL CAMURÇA - 40X60 - CORES VARIADAS - PT 25 UN	
Colocação	Credor/Fornecedor	Marca	Valor unitário (R\$)	Valor Total (R\$)
1	172 - Luciano Chaves de Lima - ME		28,00000	2.800,00
2	146 - GEOVANE HOLANDA DE OLIVEIRA BARBOSA		35,00000	3.500,00
3	292 - EDSON J DE AQUINO VAREJISTA		35,50000	3.550,00
			<b>Valor médio (R\$):</b>	<b>3.283,33</b>
99	100,00000	Unidade	665 - PAPEL CELOFONE CRISTAL	
Colocação	Credor/Fornecedor	Marca	Valor unitário (R\$)	Valor Total (R\$)
1	146 - GEOVANE HOLANDA DE OLIVEIRA BARBOSA		25,00000	2.500,00
2	292 - EDSON J DE AQUINO VAREJISTA		26,00000	2.600,00
3	172 - Luciano Chaves de Lima - ME		75,00000	7.500,00
			<b>Valor médio (R\$):</b>	<b>4.200,00</b>
100	50,00000	Unidade	667 - PAPEL CREPON CORES VARIADAS 48CM X 2M	
Colocação	Credor/Fornecedor	Marca	Valor unitário (R\$)	Valor Total (R\$)
1	146 - GEOVANE HOLANDA DE OLIVEIRA BARBOSA		1,00000	50,00





# Município de Coronel João Pessoa

Rua São José, 5 - Centro - 59.930-000 - Coronel João Pessoa/ RN  
CNPJ: 08.355.471/0001-24

Usuário: PNCJP	Chave de Autenticação Digital 1176-0193-879	Página 8	Fls: <u>49</u>
----------------	------------------------------------------------	-------------	----------------



## Mapa de preços da pesquisa

Item	Quantidade	Unidade	Descrição	Valor médio (R\$)	Valor Total (R\$)
2	292	EDSON J DE AQUINO VAREJISTA		1,10000	35,00
3	172	Luciano Chaves de Lima - ME		1,25000	3,200,00
				<b>Valor médio (R\$):</b>	<b>1,11667</b>
101	80,00000	Unidade	668 - PAPEL FOTOGRAFICO A4 C/ 50 FLS		
	<b>Colocação</b>	<b>Credor/Fornecedor</b>	<b>Marca</b>	<b>Valor unitário (R\$)</b>	<b>Valor Total (R\$)</b>
	1	172 - Luciano Chaves de Lima - ME		30,00000	2.400,00
	2	146 - GEOVANE HOLANDA DE OLIVEIRA BARBOSA		40,00000	3.200,00
	3	292 - EDSON J DE AQUINO VAREJISTA		42,00000	3.360,00
				<b>Valor médio (R\$):</b>	<b>37,33333</b>
102	300,00000	Unidade	669 - PAPEL LAMINADO 45CMX59CM		
	<b>Colocação</b>	<b>Credor/Fornecedor</b>	<b>Marca</b>	<b>Valor unitário (R\$)</b>	<b>Valor Total (R\$)</b>
	1	146 - GEOVANE HOLANDA DE OLIVEIRA BARBOSA		1,20000	360,00
	2	292 - EDSON J DE AQUINO VAREJISTA		1,25000	375,00
	3	172 - Luciano Chaves de Lima - ME		1,50000	450,00
				<b>Valor médio (R\$):</b>	<b>1,31667</b>
103	400,00000	Unidade	671 - PAPEL PARANÁ 80 CM X 100 CM 80 G		
	<b>Colocação</b>	<b>Credor/Fornecedor</b>	<b>Marca</b>	<b>Valor unitário (R\$)</b>	<b>Valor Total (R\$)</b>
	1	146 - GEOVANE HOLANDA DE OLIVEIRA BARBOSA		6,80000	2.720,00
	2	292 - EDSON J DE AQUINO VAREJISTA		6,85000	2.740,00
	3	172 - Luciano Chaves de Lima - ME		8,00000	3.200,00
				<b>Valor médio (R\$):</b>	<b>7,21667</b>
104	100,00000	Pacote	672 - PAPEL PESO 40KG 200 FOLHAS BRANCO (210MMX297MM)		
	<b>Colocação</b>	<b>Credor/Fornecedor</b>	<b>Marca</b>	<b>Valor unitário (R\$)</b>	<b>Valor Total (R\$)</b>
	1	146 - GEOVANE HOLANDA DE OLIVEIRA BARBOSA		24,00000	2.400,00
	2	292 - EDSON J DE AQUINO VAREJISTA		24,50000	2.450,00
	3	172 - Luciano Chaves de Lima - ME		49,00000	4.900,00
				<b>Valor médio (R\$):</b>	<b>32,50000</b>
105	100,00000	Pacote	673 - PAPEL PESO 60KG C/ 200 FOLHAS BRANCO (210MMX297MM)		
	<b>Colocação</b>	<b>Credor/Fornecedor</b>	<b>Marca</b>	<b>Valor unitário (R\$)</b>	<b>Valor Total (R\$)</b>
	1	146 - GEOVANE HOLANDA DE OLIVEIRA BARBOSA		28,00000	2.800,00
	2	292 - EDSON J DE AQUINO VAREJISTA		28,25000	2.825,00
	3	172 - Luciano Chaves de Lima - ME		55,00000	5.500,00
				<b>Valor médio (R\$):</b>	<b>37,08333</b>
106	30,00000	Unidade	695 - PAPEL SEDA 48X60 CENTÍMETROS, VÁRIAS CORES, 100 FOLHAS		
	<b>Colocação</b>	<b>Credor/Fornecedor</b>	<b>Marca</b>	<b>Valor unitário (R\$)</b>	<b>Valor Total (R\$)</b>
	1	146 - GEOVANE HOLANDA DE OLIVEIRA BARBOSA		25,00000	750,00
	2	292 - EDSON J DE AQUINO VAREJISTA		25,20000	756,00
	3	172 - Luciano Chaves de Lima - ME		50,00000	1.500,00
				<b>Valor médio (R\$):</b>	<b>33,40000</b>
107	100,00000	Unidade	696 - PASTA POLIONDA CORES VARIADAS 30 MM		
	<b>Colocação</b>	<b>Credor/Fornecedor</b>	<b>Marca</b>	<b>Valor unitário (R\$)</b>	<b>Valor Total (R\$)</b>
	1	146 - GEOVANE HOLANDA DE OLIVEIRA BARBOSA		3,90000	390,00
	2	292 - EDSON J DE AQUINO VAREJISTA		3,95000	395,00
	3	172 - Luciano Chaves de Lima - ME		5,00000	500,00
				<b>Valor médio (R\$):</b>	<b>4,28333</b>
108	400,00000	Unidade	697 - PASTA AZ		
	<b>Colocação</b>	<b>Credor/Fornecedor</b>	<b>Marca</b>	<b>Valor unitário (R\$)</b>	<b>Valor Total (R\$)</b>
	1	146 - GEOVANE HOLANDA DE OLIVEIRA BARBOSA		11,00000	4.400,00
	2	292 - EDSON J DE AQUINO VAREJISTA		11,50000	4.600,00
	3	172 - Luciano Chaves de Lima - ME		15,00000	6.000,00
				<b>Valor médio (R\$):</b>	<b>12,50000</b>
109	50,00000	Caixa	699 - PASTA COM ELÁSTICO TRANSPARENTE 40 MM		
	<b>Colocação</b>	<b>Credor/Fornecedor</b>	<b>Marca</b>	<b>Valor unitário (R\$)</b>	<b>Valor Total (R\$)</b>
	1	146 - GEOVANE HOLANDA DE OLIVEIRA BARBOSA		4,50000	225,00
	2	292 - EDSON J DE AQUINO VAREJISTA		4,55000	227,50
	3	172 - Luciano Chaves de Lima - ME		5,50000	275,00
				<b>Valor médio (R\$):</b>	<b>4,85000</b>
110	30,00000	Unidade	702 - PASTA CATÁLOGO C/50 SACOS		
	<b>Colocação</b>	<b>Credor/Fornecedor</b>	<b>Marca</b>	<b>Valor unitário (R\$)</b>	<b>Valor Total (R\$)</b>
	1	146 - GEOVANE HOLANDA DE OLIVEIRA BARBOSA		15,00000	450,00
	2	292 - EDSON J DE AQUINO VAREJISTA		15,50000	465,00
	3	172 - Luciano Chaves de Lima - ME		18,00000	540,00
				<b>Valor médio (R\$):</b>	<b>16,16667</b>
111	80,00000	Unidade	703 - PASTA DE PAPELÃO C/ ELÁSTICO		
	<b>Colocação</b>	<b>Credor/Fornecedor</b>	<b>Marca</b>	<b>Valor unitário (R\$)</b>	<b>Valor Total (R\$)</b>
	1	146 - GEOVANE HOLANDA DE OLIVEIRA BARBOSA		2,25000	180,00
	2	292 - EDSON J DE AQUINO VAREJISTA		2,30000	184,00
	3	172 - Luciano Chaves de Lima - ME		3,00000	240,00
				<b>Valor médio (R\$):</b>	<b>2,51667</b>
112	80,00000	Unidade	704 - PASTA DE PAPELÃO C/ FERRAGEM		
	<b>Colocação</b>	<b>Credor/Fornecedor</b>	<b>Marca</b>	<b>Valor unitário (R\$)</b>	<b>Valor Total (R\$)</b>
	1	146 - GEOVANE HOLANDA DE OLIVEIRA BARBOSA		1,90000	152,00
	2	292 - EDSON J DE AQUINO VAREJISTA		2,00000	160,00
	3	172 - Luciano Chaves de Lima - ME		2,75000	220,00
				<b>Valor médio (R\$):</b>	<b>2,21667</b>
113	50,00000	Unidade	708 - PASTA SANFONADA A4 C/12 DIVISÓRIAS 325MMX230MM		
	<b>Colocação</b>	<b>Credor/Fornecedor</b>	<b>Marca</b>	<b>Valor unitário (R\$)</b>	<b>Valor Total (R\$)</b>
	1	172 - Luciano Chaves de Lima - ME		22,00000	1.100,00
	1	146 - GEOVANE HOLANDA DE OLIVEIRA BARBOSA		22,00000	1.100,00
	2	292 - EDSON J DE AQUINO VAREJISTA		23,00000	1.150,00
				<b>Valor médio (R\$):</b>	<b>22,33333</b>
114	10,00000	Caixa	710 - PERCEVEJOS		
	<b>Colocação</b>	<b>Credor/Fornecedor</b>	<b>Marca</b>	<b>Valor unitário (R\$)</b>	<b>Valor Total (R\$)</b>
	1	292 - EDSON J DE AQUINO VAREJISTA		3,50000	35,00
	1	146 - GEOVANE HOLANDA DE OLIVEIRA BARBOSA		3,50000	35,00
	2	172 - Luciano Chaves de Lima - ME		4,00000	40,00





# Município de Coronel João Pessoa

Rua São José, 5 - Centro - 59.930-000 - Coronel João Pessoa/ RN  
CNPJ: 08.355.471/0001-24

Usuário: PNCJP	Chave de Autenticação Digital 1176-0193-879	Página 48
----------------	------------------------------------------------	--------------

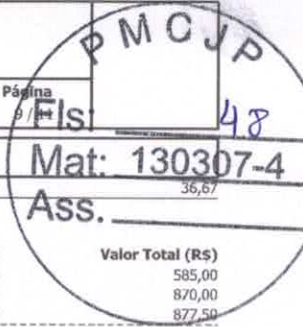

## Mapa de preços da pesquisa

Item	Quantidade	Unidade	Descrição	Valor médio (R\$)	Valor Total (R\$)
115	15,00000	Unidade	711 - PERFURADOR DE PAPEL PERFURADOR DE PAPEL - PERFURAÇÃO MINIMA DE 50 FOLHAS A4	3,66667	36,67
	<b>Colocação</b>	<b>Credor/Fornecedor</b>	<b>Marca</b>	<b>Valor unitário (R\$)</b>	<b>Valor Total (R\$)</b>
	1	172 - Luciano Chaves de Lima - ME		39,00000	585,00
	2	146 - GEOVANE HOLANDA DE OLIVEIRA BARBOSA		58,00000	870,00
	3	292 - EDSON J DE AQUINO VAREJISTA		58,50000	877,50
			<b>Valor médio (R\$):</b>	51,83333	777,50
116	50,00000	Unidade	712 - PINCEL ATÔMICO C/12		
	<b>Colocação</b>	<b>Credor/Fornecedor</b>	<b>Marca</b>	<b>Valor unitário (R\$)</b>	<b>Valor Total (R\$)</b>
	1	146 - GEOVANE HOLANDA DE OLIVEIRA BARBOSA		42,00000	2.100,00
	2	292 - EDSON J DE AQUINO VAREJISTA		42,50000	2.125,00
	3	172 - Luciano Chaves de Lima - ME		95,00000	4.750,00
			<b>Valor médio (R\$):</b>	59,83333	2.991,67
117	130,00000	Unidade	713 - PNCCEL COLOR GROSSO C/12 CORES		
	<b>Colocação</b>	<b>Credor/Fornecedor</b>	<b>Marca</b>	<b>Valor unitário (R\$)</b>	<b>Valor Total (R\$)</b>
	1	146 - GEOVANE HOLANDA DE OLIVEIRA BARBOSA		15,00000	1.950,00
	2	292 - EDSON J DE AQUINO VAREJISTA		15,25000	1.982,50
	3	172 - Luciano Chaves de Lima - ME		18,00000	2.340,00
			<b>Valor médio (R\$):</b>	16,08333	2.090,83
118	40,00000	Unidade	715 - PISTOLA DE COLA QUENTE GRANDE		
	<b>Colocação</b>	<b>Credor/Fornecedor</b>	<b>Marca</b>	<b>Valor unitário (R\$)</b>	<b>Valor Total (R\$)</b>
	1	146 - GEOVANE HOLANDA DE OLIVEIRA BARBOSA		24,00000	960,00
	2	292 - EDSON J DE AQUINO VAREJISTA		25,00000	1.000,00
	3	172 - Luciano Chaves de Lima - ME		29,00000	1.160,00
			<b>Valor médio (R\$):</b>	26,00000	1.040,00
119	40,00000	Unidade	716 - PISTOLA DE COLA QUENTE PEQUENA		
	<b>Colocação</b>	<b>Credor/Fornecedor</b>	<b>Marca</b>	<b>Valor unitário (R\$)</b>	<b>Valor Total (R\$)</b>
	1	146 - GEOVANE HOLANDA DE OLIVEIRA BARBOSA		16,00000	640,00
	2	292 - EDSON J DE AQUINO VAREJISTA		16,75000	670,00
	3	172 - Luciano Chaves de Lima - ME		25,00000	1.000,00
			<b>Valor médio (R\$):</b>	19,25000	770,00
120	30,00000	ROLO	717 - PLÁSTICO ADESIVO 45X25 TRANSPARENTE		
	<b>Colocação</b>	<b>Credor/Fornecedor</b>	<b>Marca</b>	<b>Valor unitário (R\$)</b>	<b>Valor Total (R\$)</b>
	1	146 - GEOVANE HOLANDA DE OLIVEIRA BARBOSA		74,00000	2.220,00
	2	172 - Luciano Chaves de Lima - ME		75,00000	2.250,00
	2	292 - EDSON J DE AQUINO VAREJISTA		75,00000	2.250,00
			<b>Valor médio (R\$):</b>	74,66667	2.240,00
121	10,00000	Unidade	718 - PORTA DUREX MÉDIO		
	<b>Colocação</b>	<b>Credor/Fornecedor</b>	<b>Marca</b>	<b>Valor unitário (R\$)</b>	<b>Valor Total (R\$)</b>
	1	172 - Luciano Chaves de Lima - ME		20,00000	200,00
	1	146 - GEOVANE HOLANDA DE OLIVEIRA BARBOSA		20,00000	200,00
	2	292 - EDSON J DE AQUINO VAREJISTA		21,00000	210,00
			<b>Valor médio (R\$):</b>	20,33333	203,33
122	50,00000	Unidade	719 - REABASTECEDOR P/ QUADRO BRANCO C/12 20 ML AZUL		
	<b>Colocação</b>	<b>Credor/Fornecedor</b>	<b>Marca</b>	<b>Valor unitário (R\$)</b>	<b>Valor Total (R\$)</b>
	1	146 - GEOVANE HOLANDA DE OLIVEIRA BARBOSA		78,00000	3.900,00
	2	292 - EDSON J DE AQUINO VAREJISTA		79,00000	3.950,00
	3	172 - Luciano Chaves de Lima - ME		90,00000	4.500,00
			<b>Valor médio (R\$):</b>	82,33333	4.116,67
123	50,00000	Unidade	720 - REABASTECEDOR P/ QUADRO BRANCO C/12 20 ML VERMELHA		
	<b>Colocação</b>	<b>Credor/Fornecedor</b>	<b>Marca</b>	<b>Valor unitário (R\$)</b>	<b>Valor Total (R\$)</b>
	1	146 - GEOVANE HOLANDA DE OLIVEIRA BARBOSA		78,00000	3.900,00
	2	292 - EDSON J DE AQUINO VAREJISTA		79,00000	3.950,00
	3	172 - Luciano Chaves de Lima - ME		90,00000	4.500,00
			<b>Valor médio (R\$):</b>	82,33333	4.116,67
124	1.000,00000	Unidade	721 - RÉGUA 30 CM		
	<b>Colocação</b>	<b>Credor/Fornecedor</b>	<b>Marca</b>	<b>Valor unitário (R\$)</b>	<b>Valor Total (R\$)</b>
	1	146 - GEOVANE HOLANDA DE OLIVEIRA BARBOSA		1,00000	1.000,00
	2	292 - EDSON J DE AQUINO VAREJISTA		1,10000	1.100,00
	3	172 - Luciano Chaves de Lima - ME		1,25000	1.250,00
			<b>Valor médio (R\$):</b>	1,11667	1.116,67
125	30,00000	Unidade	722 - TESOURA 21 CM		
	<b>Colocação</b>	<b>Credor/Fornecedor</b>	<b>Marca</b>	<b>Valor unitário (R\$)</b>	<b>Valor Total (R\$)</b>
	1	146 - GEOVANE HOLANDA DE OLIVEIRA BARBOSA		10,00000	300,00
	2	292 - EDSON J DE AQUINO VAREJISTA		10,50000	315,00
	3	172 - Luciano Chaves de Lima - ME		12,00000	360,00
			<b>Valor médio (R\$):</b>	10,83333	325,00
126	1.000,00000	Unidade	723 - TESOURA ESCOLAR		
	<b>Colocação</b>	<b>Credor/Fornecedor</b>	<b>Marca</b>	<b>Valor unitário (R\$)</b>	<b>Valor Total (R\$)</b>
	1	146 - GEOVANE HOLANDA DE OLIVEIRA BARBOSA		2,70000	2.700,00
	2	292 - EDSON J DE AQUINO VAREJISTA		2,75000	2.750,00
	3	172 - Luciano Chaves de Lima - ME		5,00000	5.000,00
			<b>Valor médio (R\$):</b>	3,48333	3.483,33
127	300,00000	Caixa	724 - TINTA GUACHE TINTA GUACHE 250ml		
	<b>Colocação</b>	<b>Credor/Fornecedor</b>	<b>Marca</b>	<b>Valor unitário (R\$)</b>	<b>Valor Total (R\$)</b>
	1	146 - GEOVANE HOLANDA DE OLIVEIRA BARBOSA		5,00000	1.500,00
	2	292 - EDSON J DE AQUINO VAREJISTA		5,50000	1.650,00
	3	172 - Luciano Chaves de Lima - ME		7,50000	2.250,00
			<b>Valor médio (R\$):</b>	6,00000	1.800,00
128	100,00000	Caixa	725 - PAPEL A4 CX/10X1 RESMA 500 FOLHAS		
	<b>Colocação</b>	<b>Credor/Fornecedor</b>	<b>Marca</b>	<b>Valor unitário (R\$)</b>	<b>Valor Total (R\$)</b>
	1	172 - Luciano Chaves de Lima - ME		240,00000	24.000,00
	1	146 - GEOVANE HOLANDA DE OLIVEIRA BARBOSA		240,00000	24.000,00
	2	292 - EDSON J DE AQUINO VAREJISTA		242,00000	24.200,00





# Município de Coronel João Pessoa

Rua São José, 5 - Centro - 59.930-000 - Coronel João Pessoa/ RN  
CNPJ: 08.355.471/0001-24

Usuário: PMCJP	Chave de Autenticação Digital 1176-0193-879	Página 10 / 11	PM C J P
----------------	------------------------------------------------	-------------------	----------

## Mapa de preços da pesquisa

Fis: \_\_\_\_\_  
Mat: 130307-4  
Ass. \_\_\_\_\_

Item	Quantidade	Unidade	Descrição	Valor médio (R\$)	Valor Total (R\$)
129	50,00000	Unidade	726 - TINTA PARA TECIDO 37 ML CORES VARIADAS	240,66667	12.033.333,50
<b>Colocação Credor/Fornecedor Marca Valor unitário (R\$) Valor Total (R\$)</b>					
1	146 - GEOVANE HOLANDA DE OLIVEIRA BARBOSA		3,80000	190,00	
2	292 - EDSON J DE AQUINO VAREJISTA		3,90000	195,00	
3	172 - Luciano Chaves de Lima - ME		4,00000	200,00	
				<b>Valor médio (R\$):</b>	195,00
130	50,00000	Unidade	2577 - Caneta BPG.P super - 07 AZUL		
<b>Colocação Credor/Fornecedor Marca Valor unitário (R\$) Valor Total (R\$)</b>					
1	146 - GEOVANE HOLANDA DE OLIVEIRA BARBOSA		2,80000	140,00	
2	292 - EDSON J DE AQUINO VAREJISTA		2,90000	145,00	
3	172 - Luciano Chaves de Lima - ME		7,00000	350,00	
				<b>Valor médio (R\$):</b>	211,67
131	40,00000	Unidade	2580 - Pasta elástico transp. 30mm		
<b>Colocação Credor/Fornecedor Marca Valor unitário (R\$) Valor Total (R\$)</b>					
1	146 - GEOVANE HOLANDA DE OLIVEIRA BARBOSA		3,90000	156,00	
2	172 - Luciano Chaves de Lima - ME		4,00000	160,00	
2	292 - EDSON J DE AQUINO VAREJISTA		4,00000	160,00	
				<b>Valor médio (R\$):</b>	158,67
132	30,00000	Unidade	2582 - Cola Tek bond 20g		
<b>Colocação Credor/Fornecedor Marca Valor unitário (R\$) Valor Total (R\$)</b>					
1	172 - Luciano Chaves de Lima - ME		3,00000	90,00	
2	146 - GEOVANE HOLANDA DE OLIVEIRA BARBOSA		12,00000	360,00	
3	292 - EDSON J DE AQUINO VAREJISTA		13,00000	390,00	
				<b>Valor médio (R\$):</b>	280,00
133	100,00000	Unidade	2583 - Fita dupla face 19mm x 30mm		
<b>Colocação Credor/Fornecedor Marca Valor unitário (R\$) Valor Total (R\$)</b>					
1	146 - GEOVANE HOLANDA DE OLIVEIRA BARBOSA		8,00000	800,00	
2	292 - EDSON J DE AQUINO VAREJISTA		8,20000	820,00	
3	172 - Luciano Chaves de Lima - ME		25,00000	2.500,00	
				<b>Valor médio (R\$):</b>	1.373,33
134	100,00000	Unidade	2584 - Fita Crepe 19mm x 50mm		
<b>Colocação Credor/Fornecedor Marca Valor unitário (R\$) Valor Total (R\$)</b>					
1	172 - Luciano Chaves de Lima - ME		6,00000	600,00	
2	292 - EDSON J DE AQUINO VAREJISTA		6,60000	660,00	
3	146 - GEOVANE HOLANDA DE OLIVEIRA BARBOSA		66,50000	6.650,00	
				<b>Valor médio (R\$):</b>	2.636,67
135	50,00000	Unidade	2585 - Reabastecedor p/ quadro branco c/12 unidades - 20ml preta		
<b>Colocação Credor/Fornecedor Marca Valor unitário (R\$) Valor Total (R\$)</b>					
1	146 - GEOVANE HOLANDA DE OLIVEIRA BARBOSA		78,00000	3.900,00	
2	292 - EDSON J DE AQUINO VAREJISTA		79,00000	3.950,00	
3	172 - Luciano Chaves de Lima - ME		90,00000	4.500,00	
				<b>Valor médio (R\$):</b>	4.116,67
136	30,00000	Unidade	3923 - Grampeador de mesa Grampeador de mesa de aproximadamente 29 cm, com capacidade para grampear até 100 folhas de papel A4		
<b>Colocação Credor/Fornecedor Marca Valor unitário (R\$) Valor Total (R\$)</b>					
1	146 - GEOVANE HOLANDA DE OLIVEIRA BARBOSA		95,00000	2.850,00	
2	292 - EDSON J DE AQUINO VAREJISTA		100,00000	3.000,00	
3	172 - Luciano Chaves de Lima - ME		120,00000	3.600,00	
				<b>Valor médio (R\$):</b>	3.150,00
137	20,00000	Unidade	3924 - Organizador de documentos - 3 bandejas tipo gaveta deslizante em metal		
<b>Colocação Credor/Fornecedor Marca Valor unitário (R\$) Valor Total (R\$)</b>					
1	146 - GEOVANE HOLANDA DE OLIVEIRA BARBOSA		74,60000	1.492,00	
2	292 - EDSON J DE AQUINO VAREJISTA		75,00000	1.500,00	
3	172 - Luciano Chaves de Lima - ME		80,00000	1.600,00	
				<b>Valor médio (R\$):</b>	1.530,67
138	10,00000	Caixa	2578 - Etiqueta 25,4mm x 66,7mm c/ 100		
<b>Colocação Credor/Fornecedor Marca Valor unitário (R\$) Valor Total (R\$)</b>					
1	292 - EDSON J DE AQUINO VAREJISTA		85,50000	855,00	
2	146 - GEOVANE HOLANDA DE OLIVEIRA BARBOSA		86,00000	860,00	
3	172 - Luciano Chaves de Lima - ME		100,00000	1.000,00	
				<b>Valor médio (R\$):</b>	905,00

### Total por fornecedor

Credor/Fornecedor	Valor Total (R\$)
146 - GEOVANE HOLANDA DE OLIVEIRA BARBOSA	223.118,00
172 - Luciano Chaves de Lima - ME	251.594,00
292 - EDSON J DE AQUINO VAREJISTA	261.517,45
<b>Valor total médio (R\$):</b>	<b>245.409,82</b>

### Fornecedores com menor valor

Credor/Fornecedor	Item	Valor Total (R\$)
292 - EDSON J DE AQUINO VAREJISTA	114,138	890,00
146 - GEOVANE HOLANDA DE OLIVEIRA BARBOSA	2,3,4,5,6,7,8,9,11,12,13,14,15,17,19,20,21,25,26,28,30,31,32,33,34,35,36,37,38,39,40,41,42,43,45,48,49,51,54,57,58,60,62,63,66,67,68,69,70,71,72,73,74,75,77,78,79,80,81,82,83,84,85,86,87,88,89,90,91,92,94,95,96,97,99,100,102,103,104,105,106,107,108,109,110,111,112,113,114,116,117,118,119,120,121,122,123,124,125,126,127,128,129,130,131,133,135,136,137	158.982,00
172 - Luciano Chaves de Lima - ME	1,4,5,10,16,18,22,23,24,25,27,29,38,39,44,4,6,47,50,52,53,55,56,59,61,64,65,76,79,88,9	59.146,50
<b>Total geral (R\$):</b>		<b>219.018,50</b>

### Total por centro de custo

Centro de custo	Total menor valor (R\$)	Total valor médio (R\$)
FMS - FUNDO MUNICIPAL DE ASSISTÊNCIA SOCIAL	39.543,35	48.865,55





# Município de Coronel João Pessoa

Rua São José, 5 - Centro - 59.930-000 - Coronel João Pessoa/ RN  
CNPJ: 08.355.471/0001-24

Usuário: PMCJP	Chave de Autenticação Digital 1176-0193-879	Página 11 / 11
----------------	------------------------------------------------	-------------------

## Mapa de preços da pesquisa

FMS - FUNDO MUNICIPAL DE SAÚDE	20.938,50	25.508,65
SEC. MUN. DA ADMINISTRAÇÃO, PLANJ. CONTROLE INTERNO	46.000,75	64.200,20
SEC. MUN. EDUCAÇÃO, CULTURA, ESPORTE, LAZER E TURISMO	79.835,90	106.835,42
<b>Total geral (R\$):</b>		<b>186.318,50</b>

PM CJP  
Fls: 50  
Mat: 130307-4  
Ass. \_\_\_\_\_